

GALLERIA PANANTI  CASA d'ASTE
DAL 1968



ARMI ANTICHE
E MILITARIA

Armi antiche e Militaria

ASTA

Martedì 30 Marzo 2021 - Giovedì 8 Aprile 2021

ESPERTI

Arte Moderna e Contemporanea
Piero Pananti
Filippo Pananti

Arte Italiana, dipinti, disegni e sculture del XIX e XX sec.
Filippo Pananti
Emanuele Castellani
Consulenza:
Andrea Baboni

Dipinti, mobili e oggetti di Antiquariato
Massimo Bartolozzi
Emanuele Castellani
Assistente: Cristina Ceci

Grafica e Edizioni
Paolo Parri

Tessuti, tappeti e arazzi
Claudio Martinelli

Gioielli e preziosi
Fabio Bernardo

Direzione
Filippo Pananti

Amministrazione
Rosario Minniti

Segreteria
Simonetta Guerra

Magazzino/Consegne
Salvatore Schipani, Marco Magni

Contabilità
Ivonne Seitz
Francesca Colombo

Grafica e design
Lorenzo Lippi

Fotografia
Marco Giacomelli

Consulente per il restauro
L'Atelier restauro dipinti

Ufficio Stampa
Bianca Zani Pananti
press@pananti.com

Referente per il sud Italia
Enrico Caruso
enrico@pananti.com

Referente per Palermo
Alfredo Fiorentino
alfredo@pananti.com

Sede di Roma
DENIARTE - Galleria De Nisi
Via Beatrice Cenci, 8 - Roma
Tel +39 06 3232868



Lotto 1

STILETTO

di provenienza centro europea, databile alXVI/ XVII Sec.; lama a due fili e punta, costolata al centro; breve guardia in ferro, le estremità tornite, come il pomo, a tortiglione; impugnatura tortile in legno, in origine rivestita da trecciola di rame (mancante, permangono le ghiera); in condizioni abbastanza buone L cm 29,8

EUR 150,00 / 250,00



Lotto 2

STILETTO

di produzione bresciana, databile al XVII Sec.; lama a sezione triangolare poggiante su nodo tornito a balaustro; guardia in ferro con braccetti intagliati a motivo di teste di delfino; impugnatura tornita a balaustro, intagliata a motivi vegetali, il pomo anch'esso conformato a testa di delfino; in buone condizioni L cm 28,7

EUR 200,00 / 300,00

Lotto 3

STILETTO

di produzione bresciana, databile al XVII Sec.; lama a sezione triangolare poggiante su nodo tornito a balaustro; guardia dritta in ferro con estremità bottonate, impugnatura a balaustro, pure in ferro; in condizioni mediocri L cm 25,8

EUR 100,00 / 150,00



Lotto 4

STILETTO

di produzione bresciana, databile al XVII Sec.; lama a sezione triangolare poggiante su nodo tornito a balaustro; guardia tortile con estremità bottonate ed intagliate, come il pomo, a corolla di fiore; impugnatura tornita a balaustro ed incisa a motivi vegetali; in buone condizioni L cm 29,5

EUR 200,00 / 300,00





Lotto 5

SPADA DELLO STORICISMO

nelle forme di una spada da lato del tardo XVI Sec.:
lama dritta, ampia guardia e pomo in ferro,
impugnatura con manica in trecciola e ghiera di
ferro; in ottime condizioni con gradevole patina
d'epoca; decorativa L cm 106

EUR 140,00 / 180,00



Lotto 6

SPADA DELLO STORICISMO

nelle forme di una spada a granchio del XVI/XVII
Sec., con lama dritta e guardia a quattro bracci
ricurvi più ampie valve sbalzate a volute,
impugnatura con manica in trecciola e ghiera di
ferro, pomo pure in ferro; in ottime condizioni con
gradevole patina d'epoca; assai decorativa L cm 109

EUR 150,00 / 200,00

Lotto 7

SPADA A TAZZA

di probabile provenienza nord italiana, databile al tardo XVII Sec.; lama a due fili ridotta alla lunghezza di 43,5 cm per farne una daga, probabile recupero di un'arma spezzatasi e non altrimenti utilizzabile; coccia messa a giorno al traforo, guardia con rami diritti, sagomati e torniti a balaustro alle estremità, impugnatura con avvolgimento di trecciola e filo metallici e ghiere in ferro, elegante pomo a fico sfaccettato; in buone condizioni; molto interessante per restauri L cm 65

EUR 200,00 / 300,00



Lotto 8

SPADA DA GENTILUOMO

di ambito europeo, databile al tardo XVIII Sec.: lama a sezione triangolare; fornimento in ferro diamantato (coccia mancante); fodero assente; in buone condizioni salvo quanto esposto L cm 95

EUR 50,00 / 80,00





Lotto 9

SPADA DA CAVALLO

bell'esempio di Storicismo d'epoca, databile al XIX Sec., nelle forme di una spada a ponti del XVII Sec.: lama a due fili e punta, messa a giorno al traforo al forte; ampia guardia in ferro; impugnatura con manica in filo e trecciola di ferro; pomo baccellato; in ottime condizioni con gradevole patina del tempo
L cm 133

EUR 200,00 / 300,00



Lotto 10

COCCIA DI SCIABOLA AUSTROUNGARICA

coccia traforata per sciabola da Ufficiale di Cavalleria austroungarica del XIX Sec., in ottime condizioni con giusta patina d'epoca; preziosa per restauri

EUR 50,00 / 80,00

Lotto 11

PARTI DI ARMATURA DELLO STORICISMO

coppia di scarselle da fante, nelle forme del XVII Sec.: in unico pezzo, di spessore e peso realistici, con bordi girati e tocchi a fingere tortiglione; i rivetti sono tutti di moderna sostituzione non pertinente, le fibbie (una mancante) sono invece le originali; in buone condizioni con gradevole patina; bell'esempio di Storicismo del tardo XIX Sec.

EUR 100,00 / 200,00



Lotto 12

PARTE DI UNA PICCA LUNGA

databile fra la fine del XVI Sec. e l'inizio del successivo: cuspide fortemente costolata al centro, posante su gorbia conica prolungantesi verso il basso nelle due bandelle originali, non ridotte e mantenenti la chiodatura d'epoca, lunghe cm 58; presente sezione dell'asta originale in legno di frassino; in patina, in buone condizioni considerandone l'epoca; interessante L ferro cm 71, L totale cm 182

EUR 150,00 / 250,00





Lotto 13

FERRO DI ALABARDA DA CACCIA

databile al XVII/XVIII Sec.: cuspide a foglia, breve scure incavata con gobbe recanti tre sfiorature ognuna, becco con riccio superiore, gorgia conica spigolata; evidenti segni di lavorazione per battitura con alcune sfogliature del metallo; in buone condizioni con giusta patina d'epoca L cm 40,5

EUR 120,00 / 200,00



Lotto 14

FERRO DI ALABARDA DA MILIZIA PAESANA

databile al tardo XVII Sec., di probabile provenienza centro europea o nord italiana: robusta lama a due fili, una faccia fortemente costolata al centro e l'altra piatta; breve scure e becco ricurvo; gorgia conica mantenente le bandelle originali, lunghe 32 cm circa; si notano sul manufatto evidenti segni di lavorazione per battitura ed alcune sfogliature; in bella patina antica mai pulita ed in buone condizioni; interessante L cm 80,5

EUR 120,00 / 200,00

Lotto 15

GRANDE SCURE INASTATA

databile al XVIII Sec., di probabile provenienza nord italiana, con massiccia gorbia conica ed ampia lama decorata con motivi floreali incisi e punzonata due volte dal fabbricante; in buone condizioni L cm 48

EUR 100,00 / 150,00



Lotto 16

GRANDE SCURE INASTATA

databile al XVIII Sec., di probabile provenienza nord italiana, con massiccia gorbia conica ed ampia lama decorata con motivi floreali incisi e punzonata due volte dal fabbricante; in buone condizioni L cm 47

EUR 100,00 / 150,00





Lotto 17

BALESTRA

databile al XVIII/XIX Sec.: arco in ferro montato su tenere di legno con rinforzi e fornimenti di ferro, alloggiante nel profilo superiore del calcio il dispositivo di caricamento a leva; manca il ponticello del grilletto; meccanica da revisionarsi; nel complesso in condizioni abbastanza buone

EUR 150,00 / 250,00



Lotto 18

CANNONE

databile al XVIII/XIX Sec., gettato in bronzo, presenta gioia di bocca festonata, volata adorna di cartigli e stemmi nobiliari in bassorilievo, maniglioni zoomorfi a motivo di animali fantastici; la bocca da fuoco appare in patina scura, con estese zone virate al verde, come per una lunga esposizione ad agenti atmosferici; in buone condizioni L cm 97

EUR 1.200,00 / 1.800,00

Lotto 19

PICCOLO ED ELEGANTE CANNONE

gettato in bronzo, databile al XVIII/XIX Sec., riproduce nello stile un'artiglieria del XVI/XVII Sec.: alla lunga gioia di bocca, scolpita ad espressiva testa di drago, seguono otto sezioni delineate da nervature e riportanti - salva la centrale sostenente gli orecchioni - varie figure araldiche in bassorilievo; la bocca da fuoco termina con culatta baccellata ed appiglio di manovra a balaustro; in bella patina antica mai svelata da puliture ed in ottime condizioni
L cm 71

EUR 850,00 / 1.300,00



Lotto 20

PISTOLA ORIENTALE A PIETRA FOCAIA

di provenienza balcanica; canna in ferro, batteria "alla moderna", cassa in legno con rimessi in filo d'ottone, fornimenti d'ottone intagliati ad arabeschi; in buone condizioni L cm 43

EUR 100,00 / 150,00





Lotto 21

PISTOLA A PIETRA FOCAIA

di probabile fattura centro italiana, databile al XVIII Sec.: canna a due ordini con anelli incisi al cambio; batteria alla "snaphaunce" incisa a racemi; cassa in noce con fornimenti d'ottone; bacchetta (di reintegro) in legno con batti palla di corno; in buone condizioni L cm 26,5

EUR 350,00 / 500,00



Lotto 22

COPPIA DI PISTOLE A PIETRA FOCAIA

di probabile fattura centro italiana, databili al XVIII Sec.: canne a due ordini con anelli incisi al cambio; eleganti batterie alla "Snaphaunce", i masselli dei cani intagliati ad immagine di volto umano grottesco; casse in noce con fornimenti d'ottone, controcartella e scudo poggia pollice messi a giorno al traforo, ponticello e calciolo adorno di piccoli cammei in argento, bacchette originali in legno con batti palla d'ottone e cavastracci in ferro; in ottime condizioni complessive l cm 24

EUR 800,00 / 1.200,00

Lotto 23

PARTE DI UNA PISTOLA RIDOTTA A LUMINELLO

resti di una bella pistola del XVIII Sec., di probabile fattura centroitaliana: canna a due ordini con anelli al cambio, la camera di scoppio intagliata a racemi ed espressivo mascherone grottesco; parte della calciatura in noce, mantenente comunque calciolo, controcarterella e scudo poggia pollice in bronzo, intagliati e messi a giorno a motivi di racemi, grottesche e medaglioni; molto interessante per recupero pezzi preziosi per restauri L. cm 30

EUR 50,00 / 80,00



Lotto 24

PISTOLA A LUMINELLO

canna in ferro ad anima liscia; batteria trasformata dalla pietra focaia; cassa in noce con fornimenti d'ottone, bacchetta assente; nel complesso in buone condizioni L cm 33

EUR 80,00 / 120,00

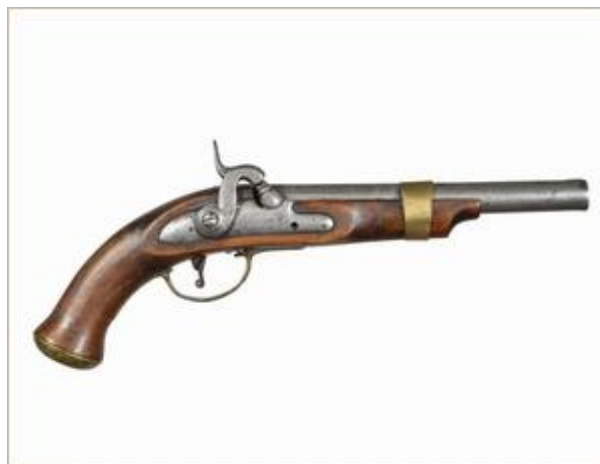



Lotto 25

PISTOLA TRASFORMATA A LUMINELLO

Pistola del XVIII Sec., di probabile provenienza tosco-emiliana, ridotta a luminello nel secolo successivo: canna adorna di racemi e di medaglione con figura virile intagliati sulla camera di scoppio ed enfatizzati da doratura; cartella pure recante analogo ornato, portante cane di snella ed elegante foggia; cassa in noce con bei fornimenti d'ottone intagliati a motivi fitomorfi e di teste virili, quest'ultime argentate ad enfatizzarne la presenza; bacchetta originale con battipalla d'ottone e

EUR 150,00 / 250,00



Lotto 26

PISTOLA RIDOTTA A LUMINELLO

canna a due ordini con anelli incisi al cambio; batteria trasformata dalla pietra focaia; cassa in noce (danno con mancanza alla parte frontale del fusto); fornimenti d'ottone incisi a racemi; in buone condizioni salvo quanto esposto L cm 40

EUR 100,00 / 150,00

Lotto 27

PISTOLA A LUMINELLO CON BAIONETTA

Pistola da viaggio tipo mazzagatto, a semiretrocarica, la canna in damasco corredata di baionetta a scatto, caricata da robusta molla a lamina ed azionabile tramite pressione sull'ampio ponticello scorrente all'indietro; l'arma è adorna di incisioni fitomorfe, reca punzoni del Banco Prova di Liegi, il calcio in radica è completato da calciolo d'argento con piccolo vano porta capsule; in buone condizioni L cm 21

EUR 150,00 / 250,00



Lotto 28

PISTOLA A LUMINELLO

canna di grosso calibro ad anima liscia, castello con cane centrale, calcio recante incassati su entrambi i lati scudetti con stemma sabaudo e legenda "Regno di Sardegna"; ripulita a fondo, comunque in buone condizioni complessive; la presenza degli emblemi fa ipotizzare che l'arma sia appartenuta alle Regie Poste o a qualche altro Servizio di Stato necessitante di autodifesa; interessante L. cm 22,5

EUR 100,00 / 150,00

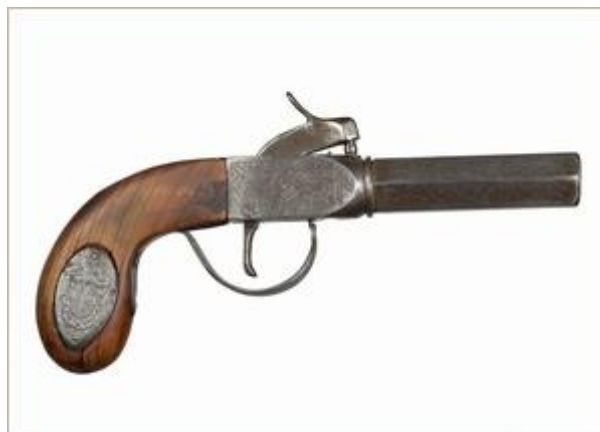



Lotto 29

MAZZAGATTO A LUMINELLO

canna a sezione ottagonale, castello con cane laterale e grilletto a scomparsa, calcio in noce con calciolo e scudetto poggia pollice in argento; meccanica da revisionare, in condizioni abbastanza buone L cm 21

EUR 60,00 / 90,00



Lotto 30

MAZZAGATTO A LUMINELLO

canna in damasco, da svitarsi per il caricamento; castello con cane centrale, inciso a racemi; calcio di noce con scudetto in argento incassato sul collo; presenti punzoni del Banco Prova di Liegi; in buone condizioni L cm 18,5

EUR 70,00 / 100,00

Lotto 31

ELEGANTE MAZZAGATTO A LUMINELLO

canna ad anima microrigata, in damasco, svitabile per il caricamento; castello inciso a racemi e finito in bianco, con grilletto a scomparsa e cane centrale; calcio in noce stile "Renaissance", corredato di calciolo in ferro; meccanicamente in ordine ed in ottime condizioni L cm 17,5

EUR 100,00 / 150,00



Lotto 32

MAZZAGATTO A LUMINELLO

canna in damasco, di grosso calibro, da svitarsi per il caricamento; castello inciso a racemi, con cane centrale e grilletto a scomparsa; calcio in noce con calciolo di ferro corredato di vano porta capsule accessibile tramite sportellino a molla; presenti punzoni del Banco Prova di Liegi; in buone condizioni L cm 17

EUR 80,00 / 120,00





Lotto 33

PISTOLA A CANNE GIUSTAPPOSTE

massicce canne a sezione ottagonale, ad anima liscia, fra loro collegate da bindella; castello con cani centrali; calcio di noce stile "Renaissance" con calciolo in ferro; bacchetta di caricamento in legno; in buone condizioni complessive L cm 31

EUR 100,00 / 150,00



Lotto 34

PISTOLA A CANNE GIUSTAPPOSTE

canne a sezione ottagonale, castello in ferro con cani centrali, calcio di noce; manca il ponticello, meccanica da revisionare, in condizioni discrete L cm 21,5

EUR 50,00 / 80,00

Lotto 35

PISTOLA A SPILLO A DUE CANNE

canne giustapposte ad anima liscia; castello con cani centrali, grilletti a scomparsa, pulsante di svincolo del blocco canne; calcio di legno con calciolo in ferro; nel complesso in buone condizioni L cm 23

EUR 80,00 / 130,00



Lotto 36

MAZZAGATTO A CANNE GIUSTAPPOSTE

canne svitabili per il caricamento, castello con cani centrali e grilletti a scomparsa, inciso a racemi, calcio in noce con scudetto d'argento incassato sul collo; meccanicamente in ordine ed in buone condizioni L cm 19,5

EUR 100,00 / 150,00





Lotto 37

RIVOLTELLA TIPO "VELODOG"

revolver tascabile di piccolo calibro, all'epoca favorito dai ciclisti per autodifesa contro le aggressioni di cani e rapinatori da strada, tamburo a cinque camere, telaio chiuso con sportello di caricamento incernierato, meccanica a singola e doppia azione (da revisionarsi), grilletto a scomparsa, guancette in legno; in buone condizioni salvo quanto esposto L cm 13,5

EUR 70,00 / 120,00



Lotto 38

PICCOLA PISTOLA A RETOCARICA

Pistolina monocolpo cal.4,5 mm flobert, dotata di otturatore a ribaltamento e di estraattore a mano; meccanicamente in ordine ed in buone condizioni generali L cm 9,5

EUR 60,00 / 90,00

Lotto 39

RIVOLTELLA A RETROCARICA

a percussione centrale, a sola doppia azione con cane interno, tamburo fisso a cinque camere, grilletto a scomparsa, guancette di bachelite recante marca "FAL" per "Fabrique d'Armes Liege"; meccanica da revisionarsi, altrimenti in buone condizioni generali L cm 18

EUR 80,00 / 130,00



Lotto 40

RIVOLTELLA TASCABILE A RETROCARICA

rivoltella a percussione centrale, con tamburo fisso, meccanica a singola e doppia azione, grilletto pieghevole, guancette di bachelite finite a zigrino; in buone condizioni L cm 14,5

EUR 70,00 / 120,00





Lotto 41

RIVOLTELLA TASCABILE A RETROCARICA

a percussione centrale, a tamburo fisso con meccanica a singola e doppia azione; superfici metalliche caratteristiche per la particolare finitura a scacchiera con puntinatura rimessa in ottone, pure ripetuta sulle guancette in legno di ebano; meccanica da revisionare, in ottime condizioni estetiche L cm 14,5

EUR 60,00 / 90,00



Lotto 42

RIVOLTELLA TASCABILE A RETROCARICA

di piccolo calibro a percussione centrale, con telaio aperto, tamburo fisso e meccanica a singola e doppia azione (da revisionarsi), guancette in legno finite a zigrino; in condizioni discrete L cm 12

EUR 50,00 / 80,00

Lotto 43

RIVOLTELLA TASCABILE A RETROCARICA

a sola doppia azione, con cane interno, leva di sicura sul lato sinistro, tamburo fisso a cinque camere con sportellino di caricamento laterale, guancette in legno; in buone condizioni L cm 12,5

EUR 80,00 / 130,00



Lotto 44

PISTOLA DA SALA A RETROCARICA

canna ottagonale cal. 6mm flobert, firmata M. Joury sulla camera di scoppio; classica meccanica a cane esterno fungente pure da otturatore, la tacca di mira incernierata e prolungantesi inferiormente in estrattore a lamina azionabile manualmente; cassa in noce, stile "Renaissance", completa di ponticello anatomico e di calciolo in ferro sobriamente incisi a racemi; in ottime condizioni, mantiene elevata percentuale della brunitura originale L cm 38

EUR 120,00 / 180,00

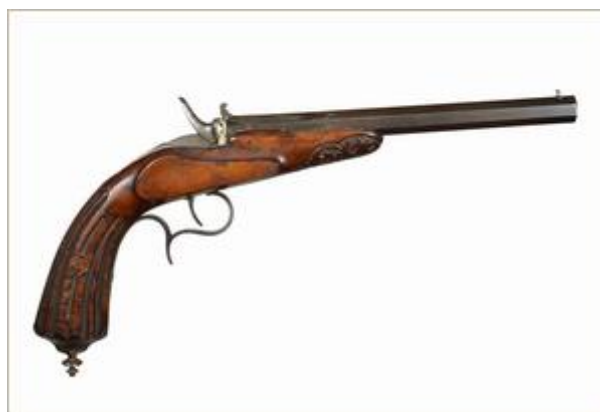



Lotto 45

RIVOLTELLA A SPILLO

particolare revolver, di calibro ed ingombro teoricamente minimi ma caratterizzato da una lunghissima canna: tale tipo di arma aggirava il divieto alla vendita di armi facilmente occultabili in vigore all'epoca presso molti stati, la canna era destinata al taglio da parte dell'acquirente ma, in questo caso, si è conservata nella misura originale; meccanica convenzionale a singola e doppia azione con tamburo fisso e telaio aperto; guancette di ebanite intagliate a racemi; finitura brunita,
EUR 100,00 / 150,00



Lotto 46

RIVOLTELLA A SPILLO

canna cilindrica con bacchetta coassiale; tamburo a sei camere, castello aperto con sportellino di caricamento incernierato, supportante meccanica a singola e doppia azione; guancette in noce; presenti punzoni del Banco Prova di Liegi; in buone condizioni L cm 29,5

EUR 100,00 / 150,00

Lotto 47

RIVOLTELLA A SPILLO

canna a sezione ottagonale con bacchetta coassiale; tamburo a sei camere; telaio aperto con sportello di caricamento incernierato, supportante meccanica a singola e doppia azione; guancette di noce finite a zigrino; in buone condizioni L cm 29,5

EUR 100,00 / 150,00

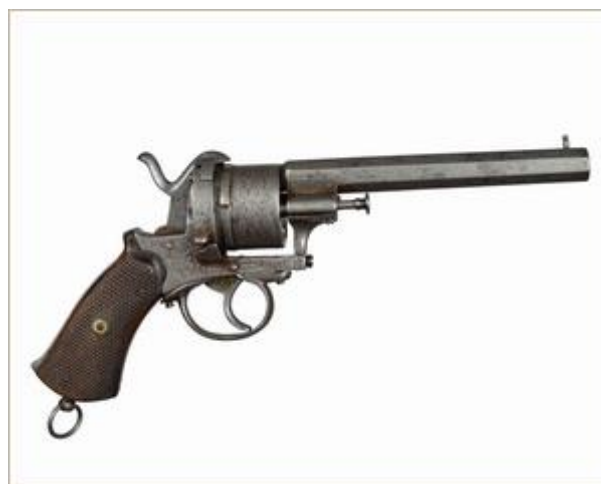

Lotto 48

RIVOLTELLA A SPILLO

canna ottagonale con bacchetta di espulsione coassiale; tamburo a sei camere; castello aperto ma con rinforzo superiore trattenuto da viti e portante tacca di mira, sportellino di caricamento incernierato, meccanica a singola e doppia azione; guancette in ebanite finite a zigrino; meccanicamente in ordine ed in ottime condizioni, mantiene elevata percentuale dell'antica brunitura L cm 27,5

EUR 150,00 / 250,00

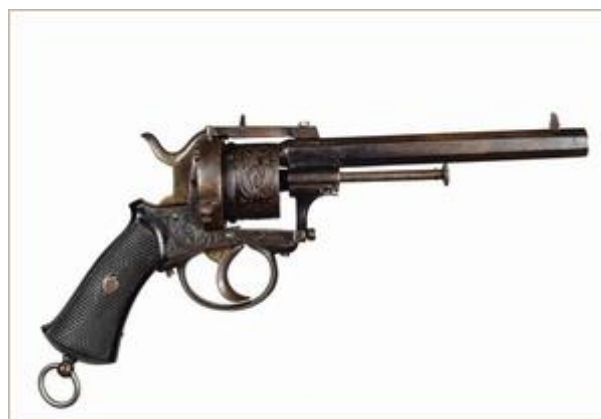



Lotto 49

FUCILE A PIETRA FOCAIA "MOUKALA"

di provenienza nord africana, probabile "souvenir" della nostra avventura coloniale in Libia: lunga canna di piccolo calibro ad anima liscia, integralmente rivestita, come buona parte del calcio, da lastra d'argento o lega assimilabile sbalzata ad arabeschi; classica batteria alla "snaphaunce"; in ottime condizioni; assai decorativo L cm 144

EUR 180,00 / 300,00



Lotto 50

FUCILE A PIETRA FOCAIA "MOUKALA"

di provenienza nord africana, databile al XIX Sec.; lunga canna in ferro a due ordini, di piccolo calibro ad anima liscia; cassa in legno quasi integralmente ricoperta da fascette e placche in lastra d'argento lavorate ad arabeschi e filigrane; tipica batteria alla "snaphaunce"; bacchetta di caricamento in ferro; in ottime condizioni con gradevole patina d'epoca L cm 160

EUR 250,00 / 350,00

Lotto 51

TUFENK

tipico fucile turco balcanico a pietra focaia, databile fra la fine del XVIII Sec. e l'inizio del successivo: pesante canna a sezione ottagonale; batteria alla micheletta; cassa in noce con fornimenti di lastra d'argento sagomati ad arabeschi; bacchetta assente; presenta piccole ingiurie ed onesta patina dovute al tempo, comunque in buone condizioni L cm 125,5

EUR 300,00 / 500,00



Lotto 52

TROMBONE A PIETRA FOCAIA DI EGG

databile alla fine del XVIII Sec., prodotto dal celebre fabbricante di Londra Durs Egg per la "United East India Company": canna in ferro a due ordini con anelli incisi al cambio; batteria di tipo militare, sulla cartella appaiono solo parzialmente leggibili firma del produttore e simbolo della Compagnia con data "178..."; cassa in legno con fornimenti e bacchetta di ferro; in buone condizioni; raro L cm 66

EUR 600,00 / 900,00





Lotto 53

FUCILE A PIETRA FOCAIA

di provenienza centro italiana, databile fra la fine del XVIII Sec. e l'inizio del successivo: canna a due ordini con anelli incisi al cambio e punzoni di gigli e stelle rimessi in argento sulla camera di scoppio; batteria alla romana; cassa in noce scolpita sulla pala a figura di animale fantastico con occhi rimessi in vetro; calciolo in ferro e restanti fornimenti d'ottone; bacchetta in legno con batti palla d'ottone e cava stracci in ferro; ripulito, con piccoli restauri alla calciatura, nel complesso in buone condizioni, **EUR 140,00 / 200,00**



Lotto 54

CARABINA CANTONALE DA TIRO

tipica carabina elvetica per tiro di precisione, databile al 1850 circa; canna pesante a sezione ottagonale, di piccolo calibro ad anima microrigata, corredata di braga per il montaggio di una baionetta; batteria a luminello, firmata "F.Jeannet au Locre"; meccanica corredata di stecher; cassa in noce con fornimenti e bacchetta in ferro e calciolo anatomico in bronzo; in buone condizioni L cm 123

EUR 600,00 / 900,00

Lotto 55

SPINGARDA DA ACCAVALLATORE

particolare fucile di grosso calibro ad anima liscia, anticamente impiegato nelle zone acquitrinose del Tavoliere pugliese per la caccia alle anatre, la quale si effettuava con l'ausilio di cavalli specialmente addestrati dietro i quali i cacciatori si nascondevano per avvicinare le prede fino a quando fossero a tiro. Pesante canna cilindrica cal. 25mm, recante sulla camera di scoppio tre distinti punzoni di fabbricante; batteria a molla indietro incisa a racemi; cassa in noce con fornimenti d'ottone; bacchetta in ferro; in **EUR 300,00 / 500,00**



Lotto 56

PARTE DI UN FUCILE

resti di un fucile da caccia a luminello: canna in ferro a due ordini, cassa in noce mantenente il grilletto con la sua base ed il calciolo L cm 116

EUR 20,00 / 30,00





Lotto 57

ELEGANTE FUCILE DA CACCIA

di ambito napoletano e databile al 1850 circa; snella canna a due ordini con festonature inise al cambio, la camera di scoppio portante quattro distinti punzoni di armaiolo ed incisioni a racemi rimesse in argento; bella batteria del tipo all'epoca detto "a la mode", sobriamente incisa a racemi; cassa in noce con fornimenti d'ottone messi a giorno al traforo, la sola parte battente del calciolo in ferro; bacchetta di caricamento originale in ferro; in buone condizioni, assai incrementabili tramite semplice intervento
EUR 150,00 / 250,00



Lotto 58

PICCOLO TROMBONE A LUMINELLO

tromboncino da carrozza, di fattura centro italiana databile alla metà circa del XIX Sec.; canna a due ordini con anelli incisi al cambio e vistosa gioia di bocca in bronzo; acciarino del tipo detto "alla romana"; cassa in noce con fornimenti d'ottone; nel complesso in buone condizioni L cm 64

EUR 250,00 / 400,00

Lotto 59

FUCILE A LUMINELLO

canna a due ordini con anelli incisi al cambio; batteria a molla avanti; cassa in noce con fornimenti d'ottone; bacchetta in ferro; nel complesso in buone condizioni L cm 118

EUR 80,00 / 130,00



Lotto 60

DOPPIETTA A LUMINELLO

canne giustapposte, in damasco a torcione; batterie a molla avanti; cassa in noce con fornimenti di ferro; bacchetta in ferro; in patina e nel complesso in buone condizioni L cm 120

EUR 100,00 / 150,00

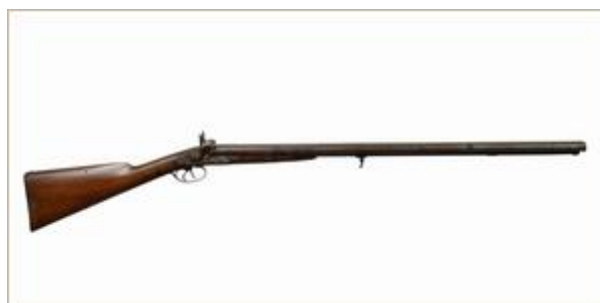



Lotto 61

FUCILE A LUMINELLO

di provenienza napoletana, databile al 1850 circa.:
canna a due ordini con anelli incisi al cambio,
batteria alla micheletta portante al centro della
cartella punzone a toppa della Real Fabbrica di
Napoli, cassa in noce con eleganti fornimenti in ferro
intagliati a motivi fitomorfi e zoomorfi, il ponticello
pure recante marca della Real Fabbrica, bacchetta
assente; in buone condizioni con onesta patina
antica mai pulita L cm 126

EUR 0,00 / 0,00



Lotto 62

FUCILE A LUMINELLO

canna a due ordini, rimessa dalla pietra focaia
secondo il sistema Colt e di probabile derivazione
militare; batteria modificata dalla pietra ed
anch'essa di provenienza militare; mezza cassa in
noce con fornimenti di ferro; in condizioni nel
complesso buone L cm 113

EUR 100,00 / 150,00

Lotto 63

FUCILE A LUMINELLO

trasformazione per uso venatorio di un fucile militare francese Mod. 1822T: canna originale accorciata, batteria firmata dalla Fabbrica Reale di St. Etienne, cassa ridotta con fornimenti militari originali in ferro, bacchetta di ferro; in patina antica ed in buone condizioni L cm 117,5

EUR 100,00 / 150,00



Lotto 64

DOPPIETTA A LUMINELLO

canne giustapposte in damasco a torcione; batterie a molla avanti; cassa in noce con fornimenti di ferro; bacchetta in legno con batti palla d'ottone; in patina ed in condizioni abbastanza buone L cm 121

EUR 100,00 / 150,00





Lotto 65

PARTICOLARE FUCILE A LUMINELLO

ascrivibile all'ambito austriaco o centro europeo, databile al 1850 circa: canna cilindrica ad anima liscia, il mirino, in ottone, conformato a motivo di fiore, il porta luminello, pure in ottone, è del tipo a barilotto: si può ipotizzare la riduzione dalla pietra focaia; batteria a molla avanti impiegante particolarissimo cane intagliato a figura di drago; bella calciatura in legno biondo con terminale di corno al fusto, scolpita a motivi fitomorfi, fornimenti d'ottone; bacchetta originale in ferro con massiccio
EUR 300,00 / 400,00



Lotto 66

FUCILE A LUMINELLO

fucile militare mod.1842 francese trasformato per uso venatorio: la cassa appare essere stata accorciata, la canna corredata di un tubetto passa bacchetta; in patina d'epoca ed in condizioni nel complesso buone L cm 135,5

EUR 80,00 / 120,00

Lotto 67

MOSCHETTO DA ARTIGLIERIA MOD. 1842

di produzione francese su modello 1842: canna ad anima liscia, batteria a molla indietro firmata dalla Fabbrica d'armi di St. Etienne, cassa in noce con regolamentari fornimenti d'ottone (manca il ponticello) ed il solo calciolo in ferro, bacchetta di caricamento originale; in patina ed in buone condizioni salvo quanto esposto L cm 107

EUR 140,00 / 200,00



Lotto 68

FUCILE DA FANTERIA REMINGTON ROLLING BLOCK "CONTRATTO EGIZIANO"

canna con mirino ed alzo a cursore scorrevole, la camera di scoppio recante numerosi punzoni in caratteri arabi; castello con otturatore rotante, visibile sul fianco sinistro punzone di accettazione militare egiziano; calcio ed astina in noce americano con fornimenti e bacchetta di pulizia in ferro; meccanica in ordine; segni di intenso impiego, comunque in buone condizioni

EUR 500,00 / 700,00





Lotto 69

FUCILE DA FANTERIA REMINGTON ROLLING BLOCK "CONTRATTO SPAGNOLO"

canna con mirino ed alzo (manca il cursore); castello con otturatore rotante, ben leggibili i marchi della fabbrica Remington di Ilion; calcio ed astina in noce americano con fornimenti e bacchetta di pulizia in ferro; meccanica in ordine; in buone condizioni, mantiene discreta percentuale della brunitura originale; sul fianco destro del calcio visibile bollo impresso del Deposito dell'Avana con data 1889, si può quindi ipotizzare che l'esemplare in oggetto abbia partecipato alla Guerra Ispano

EUR 600,00 / 800,00



Lotto 70

FUCILE DA FANTERIA MARTINI HENRY "CONTRATTO TURCO"

di produzione statunitense, fabbricato dalla "Providence Tool Co.": canna con mirino ed alzo a ritto e cursore scorrevole. sulla camera di scoppio punzoni di fabbricazione e del controllore militare ottomano; castello con otturatore a blocco oscillante, mantiene ben visibili tutti i marchi di fabbrica, i punzoni dell'Esercito Turco e la matricola, espressa -come la graduazione dell'alzo-in numeri arabi; calcio ed astina in noce americano, fascette, calciolo e bacchetta di pulizia in ferro;

EUR 600,00 / 800,00

Lotto 71

GUANTO DA MITRAGLIERE

pesante guanto in maglia di ferro, adoperato per maneggiare la canna arroventata delle mitragliatrici durante la sostituzione; in buone condizioni

EUR 20,00 / 30,00



Lotto 72

SPALLINE DA GRANDE UNIFORME

spalline per Grande Uniforme per Sottotenente di Artiglieria del Regio Esercito, complete di trofei in argento, in normale patina d'epoca e buone condizioni

EUR 50,00 / 70,00





Lotto 73

PICKELHAUBE MOD. 1895 DA ARTIGLIERIA

modello da truppa, in cuoio bollito con guarniture d'ottone, porta fregio della Prussia, completo di soggolo e di una delle due rosette di metallo verniciato (altra mancante); all'interno cuffia in pelle annerita a nove spicchi, ben visibili timbro ad inchiostro di Reparto e marca del fabbricante; in buone condizioni

EUR 300,00 / 500,00



Lotto 74

LOTTO DI TRE ELMETTI ADRIAN

Mod. 1916 italiani della Grande Guerra, in condizioni di ritrovamento campale ma comunque solidi, mancano di cuffie, accessori e vernice

EUR 100,00 / 150,00

Lotto 75

LOTTO DI SEI CAPPELLI MILITARI ITALIANI

tutti del dopo guerra, due lucerne per carabinieri, due kepi e due bustine per congedati

EUR 30,00 / 50,00



Lotto 76

GRANDE UNIFORME STORICA PER CARABINIERE

composta da giubba e pantaloni, completa di spalline metalliche e cordelline, in ottime condizioni

EUR 100,00 / 150,00





Lotto 77

UNIFORME DEL REGIO CORPO DIPLOMATICO

marsina di panno turchino, adorna di bellissimi ricami in canottiglia, i bottoni di metallo dorato caricati di corona regia e motto "FERT"; calzoni lunghi dritti del medesimo tessuto, portanti bande tessute in filo metallico dorato; in ottime condizioni; rara

EUR 200,00 / 300,00



Lotto 78

MANTELLINA MOD. 1909

in panno grigioverde, databile alla Grande Guerra, presenta segni di intenso uso e piccoli danni, comunque in condizioni abbastanza buone

EUR 50,00 / 80,00

Lotto 79

LOTTO DI MATERIALE FOTOGRAFICO D'EPOCA

due macchine fotografiche a soffietto; tre scatole originali contenenti lastre e pellicole impressionate, pronte per la stampa

EUR 80,00 / 120,00



Lotto 80

FERRO DI AZZA

del tipo "alla tedesca", con piccola scure festonata al dorso e recante al centro sfioratura a quattro a formare disegno di fiore o stella; un breve collo quadro la collega al blocchetto, dal quale si diparte all'indietro solida bocca a quattro denti; in patina scura, si notano lungo il filo alcune sfogliature
Misure cm 20 X 10,5

EUR 150,00 / 300,00





Lotto 81

LOTTO DI ANTICHI ATTREZZI

due tagliole in ferro; una forbice da tosatura; due pinze da calzolaio; due lucchetti; l'insieme in buone condizioni

EUR 70,00 / 100,00



Lotto 82

SETTE CIMELI DELLE TRINCEE

per tradizione familiare provenienti dall'Adamello: una croce per altare da campo, fatta in filo spinato montato su fondello di granata esplosa usato come base; una lucerna a candela; tre barattoli austro-ungarici per carne; due coppie di ramponi da ghiaccio

EUR 80,00 / 120,00

Lotto 83

LOTTO DI TRE CEPPI DA GALERA

strumenti di contenzione in ferro battuto: due manette ed una cavigliera doppia, tutte corredate di lucchetti e chiavi originali; databili al XVIII/XIX Sec., dotazione delle antiche carceri; in buone condizioni con giusta patina

EUR 200,00 / 300,00



Lotto 84

LOTTO DI TRE LUCERNE

tre antiche lucerne ad olio, databili al XVIII/XIX Sec., realizzate in ferro battuto; in buone condizioni con bella patina d'epoca

EUR 100,00 / 150,00





Lotto 85

LOTTO DI DUE MASCHERE ANTIGAS ITALIANE

Mod. T34 della II G.M., complete di sacche di trasporto, in condizioni abbastanza buone

EUR 0,00 / 0,00



Lotto 86

LOTTO DI DUE PINZE TRANCIA FILI

grandi pinze italiane della Grande Guerra per il taglio dei reticolati; assieme, pinze britanniche coeve del modello pieghevole; segni d'uso e patina del tempo, nel complesso in buone condizioni

EUR 50,00 / 80,00

Lotto 87

LOTTO DI QUATTRO BOSSOLI DI "TRENCH ART"

esempi di Arte di Trincea della Grande Guerra:
bossoli di Artiglieria di diversi calibri ed altezze,
sbalzati e lavorati per trasformarli in vasi sa fiori; in
buone condizioni

EUR 120,00 / 180,00



Lotto 88

LOTTO DI QUATTRO BOSSOLI DI "TRENCH ART"

esempi di Arte di Trincea della Grande Guerra:
bossoli di artiglieria di diversi calibri ed altezze,
sbalzati e lavorati per trasformarli in vasi da fiori; in
buone condizioni

EUR 120,00 / 180,00





Lotto 89

LOTTO DI QUATTRO BOSSOLI DI "TRENCH ART"

esempi di Arte di Trincea della Grande Guerra: bossoli di artiglieria di diversi calibri ed altezze, sbalzati e lavorati per trasformarli in vasi da fiori; in buone condizioni

EUR 120,00 / 180,00



Lotto 90

LOTTO DI QUATTRO BOSSOLI DI "TRENCH ART"

esempi di Arte di Trincea della Grande Guerra: bossoli da artiglieria di diversi calibri ed altezze, sbalzati e lavorati per trasformarli in vasi da fiori; in buone condizioni

EUR 120,00 / 180,00

Lotto 91

BARELLA ITALIANA DELLA GRANDE GUERRA

modello regolamentare per Sezione di Sanità: aste intiere in legno rinforzate da canotti di ferro al centro per impedirne la rottura sotto stress, piedi e traverse pure in ferro brunito, quest'ultime collassabili a compasso e bloccabili in apertura tramite un pernio assicurato da catena; completa della sua lettiera di tela greggia e delle tracolle per i barellieri; in buone condizioni, con evidenti segni di effettivo uso e giusta patina; triste ma affascinante "memento" della nostra guerra; molto rara

EUR 200,00 / 400,00



Lotto 92

MODELLO DI CANNONE

modello di artiglieria da campagna del XVIII Sec., realizzato con realismo in legno e metallo, di dimensioni notevoli e grande impatto estetico; in ottime condizioni Misure cm 74X31X28

EUR 80,00 / 120,00





Lotto 93

LOTTO DI CINQUE PALLE DA CANNONE

tutte di forma sferica; quattro, di diversi calibri, fuse in ferro e databili al XVIII/XIX Sec.; altra, assai più antica e databile al XVI Sec., scolpita in pietra e misurante cm 15 circa di diametro; l'insieme in bone condizioni

EUR 100,00 / 150,00



Lotto 94

QUATTRO MASCOLI DA ALLEGREZZA

databili al XIX sec., di altezze variabili dagli 11 ai 14 cm, gettati in ghisa

EUR 100,00 / 150,00

Lotto 95

CASSETTA PORTA MUNIZIONI AUSTRIACA

per artiglieria, risalente alla Grande Guerra, in legno con iscrizioni a vernice nera; contiene al suo interno tre bossoli per cannone da 75mm; in buone condizioni

EUR 100,00 / 150,00



Lotto 96

BORRACCIA GUGLIELMINETTI

borraccia regolamentare italiana della Grande Guerra; in legno con guarniture di bandella stagnata e passante di tela e cuoio, completa dei due tappi, mantiene ben visibile sul fondello il timbro del produttore; in buone condizioni con onesta patina del tempo

EUR 100,00 / 150,00





Lotto 97

BORRACCIA GUGLIELMINETTI DEL XIX SEC.

in configurazione originaria, come fornita già dal 1851 all'Armata Sarda ed in seguito all'Esercito Italiano: corpo a doghe di legno legate da guarniture di vimini, gabbia di cuoio per il trasporto, in origine dotata di tracolla (mancante), completa del tappo principale; in buone condizioni; rara

EUR 120,00 / 200,00



Lotto 98

BORRACCIA GUGLIELMINETTI

in legno con guarniture di bandella stagnata, manca del passante e dei tappi (quelli presenti di moderno reintegro non pertinente); in buone condizioni con onesta patina del tempo

EUR 50,00 / 70,00

Lotto 99

MACININO MILITARE DA CAFFÈ

dotazione italiana della Grande Guerra: in ferro nervato e verniciato nero, dotato di scatola contenitore anch'essa in robusta lamiera nervata, completo della sua maniglia, in buone condizioni

EUR 50,00 / 80,00



Lotto 100

SCIABOLA AUSTRIACA DA FUNZIONARIO

per impiegato della Imperialregia Amministrazione: lama curva on sgusci su entrambe le facce; fornimento in ottone con guardia messa a giorno al traforo, impugnatura di legno con msnica in pelle di razza e treccia metallica; fodero mancante; in buone condizioni L cm 92

EUR 80,00 / 130,00





Lotto 101

SCIABOLA AUSTRIACA MOD. 1837

lama curva con sgusci su entrambe le facce; ampia guardia, cappelletta e ghiera in ferro, impugnatura di legno rivestita da manica in cuoio e filo metallico; fodero in ferro a due campanelle; piccoli danni e spessa patina del tempo, in condizioni abbastanza buone L cm 98

EUR 150,00 / 250,00



Lotto 102

SCIABOLA AUSTRIACA PER KAISERJAGERS

speciale sciabola corta per Ufficiale delle truppe da montagna imperiali, databile alla Grande Guerra: lama dritta ad un filo e punta con sgusci se entrambe le facce; guardia in ferro messa a giorno al traforo a disegno di monogramma coronato di Francesco Giuseppe e di aquila bicipite, cappelletta, ghiera e bottone in ferro, impugnatura di legno con manica in cuoio e treccia metallica; fodero mancante; in buone condizioni L. cm 54

EUR 100,00 / 150,00

Lotto 103

SCIABOLA AUSTRIACA DA CAVALLERIA

lama curva ad una faccia piana ed opposta sgusciata, punzonata dal fabbricante e datata 1863, portanti marchi di controllo militare imperialregi e di reparto "1 H. R." (I Rgt. Ussari); fornimento in ferro con impugnatura lignea rivestita da manica in cuoio; fodero assente; in ottime condizioni L cm 101

EUR 150,00 / 250,00



Lotto 104

LOTTO DI DUE SCIABOLE DA UFFICIALE MOD. 1855 E 1888

entrambe prive di fodero, la 1855 del tipo leggero, con impugnatura anatomica in corno, l'altra con tipica finitura nichelata; in buone condizioni

EUR 80,00 / 120,00





Lotto 105

SCIABOLA MOD. 1888 DA UFFICIALE

lama dritta incisa ad acido; fornimenti e fodero in ferro; impugnatura anatomica in ebano; superfici metalliche nichelate; completa di dragona e pendagli per Grande Uniforme; in ottime condizioni L cm 102

EUR 60,00 / 90,00



Lotto 106

SCIABOLA DA UFFICIALE MOD. 1888

lama leggermente curva, incisa ad acido con trofei e stemmi sabaudi; fornimento di ferro nichelato con impugnatura di corno; fodero in ferro verniciato nero; in condizioni abbastanza buone L cm 95

EUR 0,00 / 0,00

Lotto 107

SCIABOLA DA UFFICIALE MOD. 1888

lama leggermente curva, decorata ad acido con trofei e stemmi sabaudi; fodero e fornimento in ferro nichelato (finitura consunta) con impugnatura di ebano; in condizioni abbastanza buone L cm 98

EUR 50,00 / 80,00



Lotto 108

SCIABOLA MOD. 1888 DA UFFICIALE

lama dritta incisa ad acido con trofei e stemmi sabaudi; fornimenti e fodero in ferro; impugnatura anatomica in ebano; superfici metalliche nichelate (finitura consunta); completa di dragona; in condizioni nel complesso buone L cm 95

EUR 50,00 / 80,00





Lotto 109

SCIABOLA DA UFFICIALE MOD. 1888

lama leggermente curva, incisa ad acido con trofei e stemmi sabaudi; fornimenti e fodero in ferro; impugnatura anatomica in ebano; superfici metalliche finite con nichelatura; completa di dragona in filo dorato; in ottime condizioni L cm 95

EUR 60,00 / 90,00



Lotto 110

SCIABOLA DA UFFICIALE DI CAVALLERIA

per Ufficiale di Cavalleria di Linea, attribuibile ad ambito germanico di inizio XIX Sec.: lama dritta ad un filo e punta con sgusci su entrambe le facce, punzonata al tallone "R, Knech" e "Solingen"; guardia in ferro, di forma avvolgente, con quattro rami e pelte conformate a palmette, cappetta intera e ghiera pure in ferro; impugnatura di legno con manica in cuoio e treccia metallica; fodero assente; in ottime condizioni L cm 101,5

EUR 200,00 / 300,00

Lotto 111

SCIABOLA ITALIANA MOD. 1855

per Ufficiale dei Corpi a Piedi: lama curva, sgusciata su entrambe le facce, incisa all'acquaforte a racemi; fornimento in ferro, impugnatura in legno con manica di cuoio e treccia metallica; fodero in ferro a due campanelle; in patina ed in condizioni nel complesso buone L cm 97

EUR 150,00 / 200,00



Lotto 112

SCIABOLA ABISSINA

lama curva a facce piane, al tallone punzonature di sole, luna e stelle; impugnatura di legno intagliato (rottura con mancanza); fodero assente; in buone condizioni salvo quanto esposto L cm 90

EUR 70,00 / 120,00





Lotto 113

SCIABOLA DA UFFICIALE

di ambito austriaco, databile al primo XIX Sec.: lama curva ad un filo e punta con sgusci su entrambe le facce; fornimento d'ottone con cappetta a testa di leone, impugnatura di legno (priva di manica); fodero assente; in condizioni discrete L cm 85

EUR 150,00 / 250,00



Lotto 114

SCIABOLA INGLESE DA GUARDIAMARINA

databile al primo XIX Sec.: lama ad un filo e punta (accorciata di alcuni centimetri); fornimento in bronzo dorato, con cappetta a protome leonina, alette caricate di ancore, impugnatura in dente di tricheco; guaina in cuoio nero (danni) con bocchetta, fascetta e puntale d'ottone dorato; in condizioni discrete, meritevole di restauro; rara L cm 58

EUR 150,00 / 250,00

Lotto 115

SCIABOLA ALL'ORIENTALE

databile al periodo Direttorio, per Ufficiale francese di Stato Maggiore: lama curva a facce piane; fornimento in ottone (mancanze) con impugnatura d'ebano; fodero mancante; in cattive condizioni L cm 80

EUR 80,00 / 130,00



Lotto 116

SCIABOLA MOD. 1834 DA CARABINIERE REALE

lama curva a facce piane, al tallone punzone quadrato del Controllore Militare regio; impugnatura in ottone con bottone di ferro a mezza oliva; fodero di cuoio annerito con fornimenti d'ottone; completa della tasca in cuoio di bufalo imbiancato e della dragona di filo azzurro (mancante del fiocco); in buone condizioni con normali segni d'uso

EUR 150,00 / 200,00





Lotto 117

SCIABOLA COMPOSITA

lama di daga accoppiata a fornimento completo per sciabola francese da Ufficiale di Cavalleria Leggera Mod. Anno XI in buone condizioni, interessante per restauri

EUR 60,00 / 90,00



Lotto 118

SCIABOLA DA CAVALLERIA

sul modello 1822 francese: lama curva ad un filo e punta con sgusci su entrambe le facce; guardia in ottone con impugnatura di legno ricoperta da manica in cuoio; fodero di ferro a due campanelle; in buone condizioni con normale patina d'epoca L cm 106

EUR 150,00 / 250,00

Lotto 119

SPADA AUSTRIACA DA FUNZIONARIO MILITARE

modello regolamentare per "Militar-Beamte": lama dritta ad un filo e punta, fornimento d'ottone con valva interna mobile, fodero in lamiera di ferro, rivestito di pelle annerita (mancanze) e completato da puntale, fascetta e cappa d'ottone; in buone condizioni L cm 101

EUR 150,00 / 250,00



Lotto 120

SCIABOLA CECOSLOVACCA DA UFFICIALE DELL'ESERCITO

databile al 1930 circa: guardia a quattro rami incisi a fiorami più emblema della Repubblica Cecoslovacca, impugnatura rivestita di pelle di razza, lama marcata al tallone dal fabbricante, fodero in ferro ad una fascetta, finitura nichelata; in ottime condizioni L cm 85,5

EUR 150,00 / 200,00





Lotto 121

SCIABOLA DA USSARO

databile al periodo della Rivoluzione Francese: lama curva ad un filo e punta con ampi sguosci su entrambe le facce; guardia in ferro con elsa a staffa ed impugnatura di legno rivestita da manica in cuoio e treccia metallica; fodero in ferro a due campanelle; piccole ingiurie e patina dovute al tempo, comunque in buone condizioni L cm 103

EUR 450,00 / 650,00



Lotto 122

SCIABOLA DA USSARO

databile alla fine del XVIII Sec.: lama curva a facce piane con yelman al debole; fornimento di bronzo (rottura con mancanza del ramo di guardia) con con cappetta a protome leonina, impugnatura di legno con manica in cuoio (mancanze); fodero in legno rivestito di cuoio bruno con rustici fornimenti in lastra d'ottone; in condizioni discrete L cm 83

EUR 120,00 / 180,00

Lotto 123

SCIABOLA DA USSARO

databile al periodo della Rivoluzione Francese: lama curva ad un filo e punta con sgusci su entrambe le facce; guardia in ferro con elsa a staffa perlinata ed impugnatura in legno rivestita da manica in treccia metallica; fodero di legno rivestito di cuoio (mancanze) con lungo puntale e cappa in ferro (manca una campanella); piccoli danni e patina dovuti al tempo, in condizioni abbastanza buone L cm 88,5

EUR 600,00 / 800,00

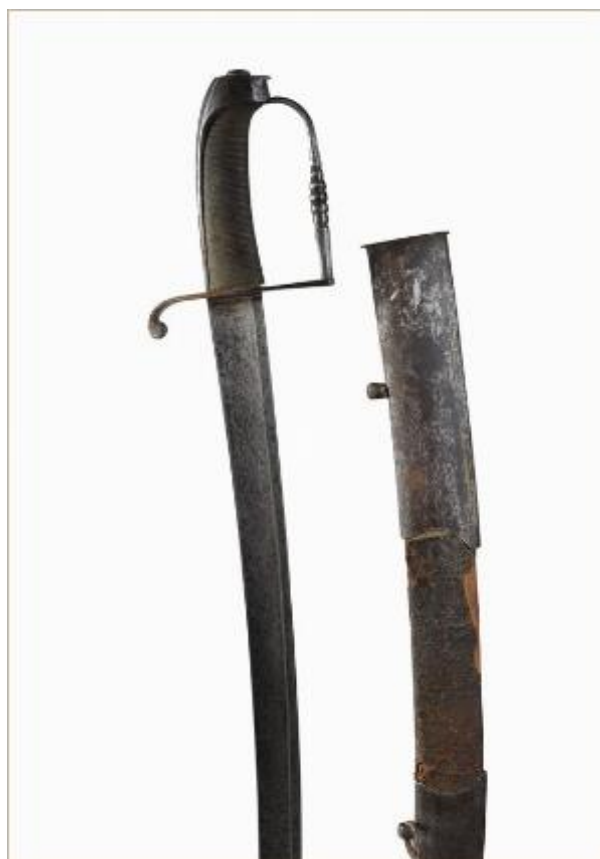

Lotto 124

SCIABOLA FRANCESE DA UFFICIALE MOD. 1845

lama curva ad un filo e punta con sgusci su entrambe le facce, firmata sulla costola dal fabbricante; fornimento d'ottone con impugnatura di corno; fodero assente; in buone condizioni L cm 92

EUR 80,00 / 120,00





Lotto 125

SCIABOLA PER ASCARI DI ERITREA

lama curva ad un filo e punta con sguosci su entrambe le facce; fornimento d'ottone con cappetta a protome leonina; impugnatura di legno (di antico reintegro in corso d'uso); fodero assente; in condizioni nel complesso buone L cm 82

EUR 80,00 / 120,00



Lotto 126

SPADA DA GENTILUOMO

di provenienza francese, databile al XVIII Sec.; lama a sezione d'esagono, incisa all'acquaforte con racemi e figura di sole raggiante coronato, simbolo della monarchia di Francia; fornimento di gusto Rococò, intagliato a volute e palmette, in ottone argentato; fodero di cuoio annerito con puntale e cappa in ottone argentato; in buone condizioni L cm 94

EUR 200,00 / 300,00

Lotto 127

SCIABOLA MOD. ANNO XIII

lama curva a facce piane, impugnatura in ottone (danneggiata) con marchi francesi del periodo, fodero assente, in condizioni discrete

EUR 50,00 / 80,00



Lotto 128

SCIABOLA PIEMONTESE MOD. 1843

sciabola corta per Fanteria: lama curva a facce piane; impugnatura d'ottone con bottone in ferro; fodero di cuoio annerito con fornimenti d'ottone, completo della tasca in cuoio di bufalo imbiancato; in buone condizioni con normali segni d'uso

EUR 100,00 / 150,00





Lotto 129

SCIABOLA COMPOSITA

bellissima lama firmata "Labruna Napoli 1864", incisa all'acquaforte a racemi e motti in francese " non sfoderarmi senza ragione/non rinfoderarmi senza onore"; accoppiata a fornimento per sciabola mod. 1888; in buone condizioni L cm 84

EUR 60,00 / 100,00



Lotto 130

SCIABOLA DA UFFICIALE

di ambito centro europeo, databile al XIX Sec.: lama curva, ornata da incisioni all'acquaforte; fornimento d'alpacca (rottura con mancanza del ramo di guardia), impugnatura in legno con manica di cuoio e treccia metallica; fodero assente L cm 95

EUR 70,00 / 90,00

Lotto 131

SPADA DA UFFICIALE DEL REGNO ITALICO

databile ai primi del XIX Sec.: lama dritta a due fili e punta con profondi sgusci al forte; fornimento di bronzo (guardia di reintegro non pertinente), la cappelletta caricata di stella in bassorilievo; impugnatura in ebano; guaina assente L cm 94

EUR 80,00 / 100,00



Lotto 132

SPADA DA UFFICIALE DI FANTERIA

modello regolamentare francese, databile al primo XIX Sec.: lama a due fili e punta; fornimento in ottone con cappelletta conformata a berretto frigio; impugnatura di legno (mancante della manica); guaina assente; in condizioni abbastanza buone L cm 88

EUR 100,00 / 150,00





Lotto 133

PARTICOLARE YATAGAN

di provenienza ottomana, databile al primo XIX Sec.: lama occidentale di riutilizzo, più antica e databile al XVIII Sec., di forma accentuatamente curva, ad un filo e punta con doppi sgusci su entrambe le facce, sulle quali sono ancora visibili le originarie incisioni con figure allegoriche e motti "Iustitia" e "Temperantia"; classica impugnatura con guance d'osso lucidato formanti larghissime "orecchie", montate su telaio d'ottone dorato, adorno di filigrane e rimessi in corallo, argento e vetro verde; guaina **EUR 250,00 / 400,00**



Lotto 134

YATAGAN BALCANICO

lama ad un filo e punta a facce piane con sottile sguscio lungo la costola, adorna di incisioni a niello d'argento con iscrizioni in caratteri arabi, racemi ed arabeschi; impugnatura gettata in bronzo ed argentata, scolpita a motivi fitomorfi, zoomorfi e di trofei d'armi; guaina assente, in buone condizioni L. cm 67

EUR 150,00 / 250,00

Lotto 135

YATAGAN BALCANICO

lama dritta a facce piane con sottili sgusci lungo la costola; impugnatura di corno bruno con le tipiche, ampie "orecchie", rifinita da sodi e telaio in lamiera di ferro sbalzata ad arabeschi; fodero assente; in buone condizioni L cm 71,5

EUR 150,00 / 200,00



Lotto 136

CARABINA DA MARINA JENKS

prodotta in poche migliaia di esemplari per la US Navy, conobbe impiego nelle fasi iniziali della Guerra Civile: canna recante sulla camera di scoppio punzoni d'arsenale e data "1845" ben visibili; culatta con otturatore scorrevole azionato da leva superiore, l'arretramento del quale rende possibile il caricamento della camera di scoppio tramite proiettile e carica di lancio, sfusi o predisposti entro le classiche cartucce per avancarica, da strapparsi con i denti; batteria con **EUR 800,00 / 1.200,00**





Lotto 137

CARABINA DA CAVALLERIA COSMOPOLITAN

certamente una delle carabine della Guerra Civile più rare a reperirsi, venne in particolare impiegata dal 6° Reggimento Cavalleria dell'Illinois: l'arma sparava la medesima cartuccia in carta combustibile della Sharps; canna con mirino ed alzo a ritto e cursore scorrevole; castello con otturatore oscillante, il cui movimento è comandato dalla leva-ponticello del grilletto; iscrizioni di fabbrica in buona parte leggibili; calcio in noce americano con calciolo di ferro, ben visibile il punzone del controllore
EUR 2.000,00 / 2.500,00



Lotto 138

CARABINA DA CAVALLERIA GALLANGER

esemplare convertito all'impiego della cartuccia metallica a percussione anulare dello Spencer, l'arma era in origine nata per l'impiego della cartuccia in carta combustibile della carabina Sharps: canna con mirino ed alzo a ritto, basculante per il caricamento; castello con iscrizioni di fabbrica ben leggibili; calcio ed astina in noce americano con fornimenti di ferro; meccanica in ordine; in buone condizioni. La carabina è accompagnata da un antico biglietto manoscritto dal proprietario
EUR 1.500,00 / 2.000,00

Lotto 139

CARABINA DA CAVALLERIA BURNSIDE

arma a caricamento podalico, assai popolare durante la Guerra Civile: canna completa di mirino ed alzo a ritto, meccanica con blocco oscillante a caricamento podalico, castello con scritte di fabbrica leggibili, calcio ed astina in noce con fornimenti di ferro; meccanica in ordine; in buone condizioni

EUR 1.400,00 / 1.800,00



Lotto 140

CARABINA DA CAVALLERIA SHARPS MOD. 1863

sistema a cartuccia combustibile in condizioni d'origine, non convertita all'impiego della cartuccia metallica; canna completa di mirino ed alzo a ritto e cursore scorrevole, in parte leggibili le scritte sulla camera di scoppio; castello con marchi di fabbrica ben leggibili; calcio ed astina in noce americano con fornimenti di ferro; meccanica in ordine; in condizioni medie

EUR 1.500,00 / 2.000,00

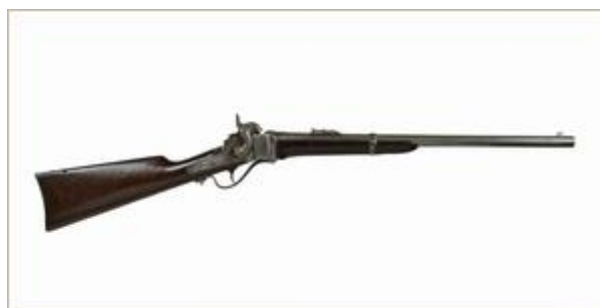



Lotto 141

CARABINA DA CAVALLERIA STARR MOD. 1858

in origine predisposta per la cartuccia in carta combustibile, l'esemplare illustrato è stato in epoca convertito all'impiego della munizione con bossolo metallico ed innesco separato: canna con mirino ed alzo a ritto, ben visibile la scritta sulla volata; castello con otturatore a blocco oscillante, ben leggibili tutte le scritte di fabbrica; calcio ed astina in noce americano con fornimenti d'ottone; meccanica in ordine; in buone condizioni, mantiene tracce della brunitura originale

EUR 800,00 / 1.200,00



Lotto 142

CARABINA DA CAVALLERIA SMITH

canna completa di mirino ed alzo a ritto e cursore scorrevole, basculante per il caricamento; castello con iscrizioni di fabbrica ben leggibili; calcio ed astina in noce americano con fornimenti di ferro; meccanica in ordine; in buone condizioni, mantiene consistenti tracce della brunitura originale

EUR 1.400,00 / 1.800,00

Lotto 143

CARABINA DA CAVALLERIA SPRINGFIELD TRAPDOOR MOD. 1873

canna completa di mirino ed alzo a ritto e cursore scorrevole; castello con otturatore a ribaltamento, ben leggibile l'iscrizione di fabbrica con indicazione del modello; batteria recante incisa sulla cartella aquila americana ed indicazione dell'Arsenale "US SPRINGFIELD"; cassa in noce americano con fornimenti di ferro; meccanicamente in ordine ed in condizioni nel complesso assai buone, mantiene discreta percentuale della brunitura originale

EUR 1.300,00 / 1.800,00



Lotto 144

CARABINA DA CAVALLERIA MAYNARD MOD. 1863

canna completa di mirino ed alzo a fogliette, basculante per il caricamento; castello con iscrizioni di fabbrica ben leggibili; calcio in noce americano con calciolo di ferro; meccanica in ordine; in buone condizioni; l'arma è corredata di una rarissima cartuccia originale disattivata

EUR 1.500,00 / 2.000,00





Lotto 145

BASTONE ANIMATO

fusto in legno laccato, pomo in metallo bianco raffigurante testa di cane Setter, lama a sezione triangolare lunga cm 60; in ottime condizioni L cm 92,5

EUR 60,00 / 90,00



Lotto 146

BASTONE ANIMATO

databile al tardo XIX Sec.: impugnatura e fusto di malacca con ghiera e puntale d'ottone; cela al suo interno lama a sezione quadrangolare lunga cm 43 marcata "Solingen"; in condizioni molto buone L cm 94

EUR 80,00 / 130,00

Lotto 147

BASTONE ANIMATO

fusto in malacca con ghiera e puntale d'ottone, impugnatura di legno intagliato a racemi con terminale di corno, lama a due fili a sezione romboidale, lunga cm 68; manca il pulsante di svincolo, altrimenti in buone condizioni con giusta patina d'epoca L cm 86

EUR 80,00 / 130,00



Lotto 148

BASTONE ANIMATO

fusto in legno laccato (manca il puntale), impugnatura di legno con ghiera in argento, lama a sezione triangolare lunga cm 56; in buone condizioni salvo quanto esposto L cm 71

EUR 60,00 / 90,00





Lotto 149

BASTONE ANIMATO

di probabile fattura coloniale, ne è ipotizzabile la provenienza dalle Colonie italiane dell'Africa Orientale: fusto in ferro rivestito di filo verniciato a spessore, completato da ghiera e puntale in argento; impugnatura composta da dischi di corno alternati da ghiera metalliche, simile a quella dei coltelli tradizionali eritrei o somali; lama a due fil, lunga cm 66,5; in ottime condizioni L cm 83

EUR 100,00 / 150,00



Lotto 150

BASTONE ANIMATO

di fattura europea ma di gusto orientaleggiante, secondo la moda del "Giapponismo" tipica del gusto tardo ottocentesco: canna in malacca intagliata a figure di geisha e rondini, con impugnatura di osso scolpita con figura di saggio buddista, ghiera in argento e puntale di bronzo; cela al suo interno lama a sezione quadrangolare lunga cm 68, marcata "Solingen"; in ottime condizioni con gradevole patina d'epoca L cm 91,5

EUR 120,00 / 200,00

Lotto 151

BASTONE ANIMATO

fusto in malacca con ghiera e puntale d'ottone, impugnatura di corno biondo intagliata a motivo fitomorfo, lama a sezione quadrangolare lunga cm 27,5; in ottime condizioni con gradevole patina d'epoca L cm 92

EUR 100,00 / 150,00



Lotto 152

BASTONE ANIMATO DA SPARO

a retrocarica, predisposto per l'impiego di una cartuccia a spillo caricata a pallini: il fusto, in realtà una canna cilindrica in ferro ad anima liscia, è rivestito di cuoio bruno; l'impugnatura, in ferro con terminale d'osso, cela al suo interno un otturatore scorrevole con cane superiore azionabile manualmente e grilletto a scomparsa; l'arma si presenta in buone condizioni meccaniche ed estetiche; non comune L cm 84

EUR 220,00 / 350,00





Lotto 153

LOTTO DI DUE COLTELLI AFRICANI

uno con impugnatura di legno antropomorfa e fodero di pelle ornato di conchiglie, proveniente dall'Africa Centrale; l'altro di provenienza sudanese, con lama a du fili e fodero in pelle dotato di passante per il porto a guisa di bracciale; entrambi in buone condizioni

EUR 80,00 / 120,00



Lotto 154

LOTTO DI TRE COLTELLI AFRICANI

con impugnature di legno intagliato e foderi rivestiti di pelle, in buone condizioni

EUR 80,00 / 120,00

Lotto 155

SPADA AFRICANA

proveniente dalla Mauritania; con lama dritta, guardia in ottone con lunga impugnatura a settori di ottone e legno, fodero in cuoio lavorato con punzonature ornamentali ed applicazioni in lastra di ottone e rame, corredato di due piccoli coltelli di servizio; in ottime condizioni L cm 92

EUR 70,00 / 90,00



Lotto 156

SPADA INDIANA FIRANGI

databile al XVIII/XIX Sec.: lama dritta ad un filo e punta con sottili sgusci e punzonature di soli e punti su ciascuna faccia, di probabile fattura europea del XVIII Sec.; fornimento totalmente in ferro, un tempo completato da manica in cuoio all'impugnatura; fodero di moderno reintegro, rivestito di velluto azzurro; in buone condizioni L cm 102

EUR 200,00 / 300,00





Lotto 157

SPADA TAKOUBA

arma tipica dei Tuareg: lama dritta a due fili; fornimento in ferro, con guardia cruciforme ed ampio pomo discoidale, manica in cuoio; fodero di cuoio bruno decorato con impressioni geometriche, completo di pendagli e di cintura in tela; in buone condizioni L cm 85

EUR 100,00 / 150,00



Lotto 158

LANCIA AFRICANA

attribuibile ai Masai del Kenia: cuspidе conformata a foglia di salvia, posante su lungo fusto terminante in gorgia conica, calzo di foggia e misura equivalenti, breve sezione centrale in legno fungente da impugnatura per il lancio; la punta è corredata di protezione salva filo in cuoio; in ottime condizioni L cm 215

EUR 50,00 / 80,00

Lotto 159

ARCO, FARETRA E SCUDO AFRICANI

provenienti dai Masai del Kenia: arco in legno e rattan, faretra in rattan con due frecce da caccia in legno, scudo di pelle ornato da pitture; in ottime condizioni

EUR 0,00 / 0,00



Lotto 160

LANCIA AFRICANA

proveniente dal Congo, databile al primo XX Sec.: lunga cuspide posante su gorbia conica, asta lignea in buona parte rivestita con fettuccia di rame, calzo in ferro; in ottime condizioni con gradevole patina L cm 155

EUR 50,00 / 80,00





Lotto 161

SCIABOLA ETIOPE GURADE

lama curva ad un filo e punta, impugnatura di corno di rinoceronte, guaina di cuoio spesso rivestito di pelle bruna punzonata con decorazioni geometriche; in buone condizioni L cm 89

EUR 120,00 / 200,00



Lotto 162

COPPIA DI GIAVELLOTTI E PUNTA DI LANCIA AFRICANI

due giavelotti con punta e calzo in ferro ed asta di legno scolpito, un ferro di lancia etiope lungo cm 62

EUR 80,00 / 120,00

Lotto 163

LANCIA AFRICANA

proveniente dal Congo, databile al primo XX Sec.:
lunga e snella cuspide ben lavorata con scanalature
ed intagli, fissata ad asta lignea rivestita in filo di
rame e completata da robusto calzo, pure in rame;
in ottime condizioni con gradevole patina L cm 161

EUR 60,00 / 90,00



Lotto 164

FERRO DI LANCIA ETIOPE

di bella forma, accuratamente ripulito ed in buone
condizioni L cm 36

EUR 30,00 / 40,00





Lotto 165

RIPRODUZIONE DI SCIABOLA DA UFFICIALE GIAPPONESE

vecchia copia di buona qualità di sciabola kyu gunto dell'Armata Imperiale: lama curva con sgusci su entrambe le facce, fornimento d'ottone con impugnatura di legno rivestito in cuoio e treccia metallica fodero in ferro ad una campanella L cm 82

EUR 60,00 / 90,00



Lotto 166

SPADA CINESE

lama dritta a due fili e punta, fodero ed impugnatura in legno rivestito di pelle di rettile, fornimenti d'ottone lucidato; in ottime condizioni L cm 96

EUR 40,00 / 60,00

Lotto 167

SCIABOLA INDIANA TULWAR

databile al XIX Sec.: lama curva ad un filo e punta con sgusci su entrambe le facce; fornimento integralmente in ferro; guaina in legno rivestito di cuoio bruno; in buone condizioni L cm 85

EUR 100,00 / 150,00



Lotto 168

COLTELLO TIBETANO

lama dritta ad un filo e punta, impugnatura rivestita di filo metallico con cappetta ricoperta di lastra d'argento o lega assimilabile, fodero in legno pure ricoperto in lastra sbalzata a motivi ornamentali tipici della cultura himalayana; in buone condizioni L cm 29,5

EUR 50,00 / 80,00





Lotto 169

COLTELLO TIBETANO

lama dritta ad un filo e punta, impugnatura rivestita di filo metallico con cappetta ricoperta di lastra d'argento o lega assimilabile, fodero in legno pure ricoperto in lastra sbalzata a motivi ornamentali tipici della cultura himalayana; in buone condizioni L cm 29,2 cm

EUR 50,00 / 80,00



Lotto 170

KRISS MALESE

lama ansata, ghiera in metallo dorato con rimessi di pasta vitrea, impugnatura e fodero scolpiti a figure di demoni; in buone condizioni; assai decorativo L cm 65

EUR 60,00 / 90,00

Lotto 171

COLTELLO GIAPPONESE TANTO

databile alla fine del XIX Sec., del tipo concepito non per uso ma come offerta ai templi, ed anche assai popolare fra i viaggiatori dell'epoca come "souvenir": fodero e fornimenti in osso lucidato ed inciso con scene guerresche di Samurai, semplice lama con habaki d'ottone; in buone condizioni L cm 30,5

EUR 70,00 / 120,00



Lotto 172

COLTELLO GIAPPONESE TANTO

databile alla fine del XIX Sec., del tipo concepito non per uso ma come offerta ai templi, ed anche assai popolare fra i viaggiatori dell'epoca come "souvenir": fodero e fornimenti in osso lucidato ed inciso con scene guerresche di Samurai, semplice lama con habaki d'ottone; in buone condizioni L cm 26

EUR 70,00 / 120,00





Lotto 173

SPADA GIAPPONESE ORNAMENTALE ED ALTRA

databile al tardo XIX Sec., non concepita per uso ma come offerta votiva ai templi o come souvenir per i viaggiatori dell'epoca: fodero e fornimento in osso lucidato ed intagliato con scene di personaggi nipponici e guerrieri Samurai (rottura con mancanza alla punta del fodero), completati da fornimenti d'ottone; lama da wakizashi, di qualità andante, con habaki d'ottone; assieme, parte del fodero e lama di un'altra spada analoga L cm 79

EUR 70,00 / 90,00



Lotto 174

KOUMMYA

tipico pugnale marocchino: lama curva, fodero e fornimento di metallo bianco decorato ad arabeschi L cm 41

EUR 50,00 / 80,00

Lotto 175

KOUMMYA

tipico pugnale marocchino: lama curva, fodero e
fornimento di metallo bianco decorato ad arabeschi
L cm 33

EUR 50,00 / 80,00



Lotto 176

KOUMMYA

tipico pugnale marocchino: lama curva, fodero e
fornimento di metallo bianco decorato ad arabeschi
L cm 33

EUR 50,00 / 80,00





Lotto 177

KOUMMYA

tipico pugnale marocchino: lama curva, fodero e fornimento di metallo bianco decorato ad arabeschi
L cm 39,5

EUR 50,00 / 80,00



Lotto 178

KOUMMYA

tipico pugnale marocchino: lama curva, fodero e fornimento di metallo bianco decorato ad arabeschi, completo di tracolla
L cm 44

EUR 50,00 / 80,00

Lotto 179

KOUMMYA

tipico pugnale marocchino: lama curva, fodero e
fornimento di metallo bianco decorato ad arabeschi
L cm 43

EUR 50,00 / 80,00



Lotto 180

KOUMMYA

tipico pugnale marocchino: lama curva, fodero e
fornimento di metallo bianco decorato ad arabeschi
L cm 32,5

EUR 50,00 / 80,00





Lotto 181

KOUMMYA

tipico pugnale marocchino: lama curva, fornimento di metallo bianco decorato ad arabeschi L cm 40

EUR 50,00 / 80,00



Lotto 182

KOUMMYA

tipico pugnale marocchino: lama curva, fodero e fornimento di metallo bianco decorato ad arabeschi L cm 41

EUR 50,00 / 80,00

Lotto 183

KOUMMYA

tipico pugnale marocchino: lama curva, fodero e fornimento di metallo bianco decorato ad arabeschi, completo di tracolla L cm 42,5

EUR 50,00 / 80,00



Lotto 184

BAIONETTA FRANCESE LEBEL 1886/93

tipica "Rosalie" con lama cruciforme ed impugnatura d'alpacca, completa di fodero, in spessa patina mai pulita, nel complesso in buone condizioni

EUR 60,00 / 90,00





Lotto 185

BAIONETTA FRANCESE GRAS MOD. 1874

lama firmata dalla manifattura di St. Etienne, completa di fodero, in spessa patina mai pulita, nel complesso in buone condizioni

EUR 70,00 / 100,00



Lotto 186

BAIONETTA DA LIBERA USCITA

baionetta tedesca per libera uscita sul Mod. Mauser 1871, databile al XIX Sec.: si tratta in realtà di una daga, perché l'arma è in realtà priva di congegno per il montaggio sul fucile; lama a facce piane, adorne di leggere incisioni all'acquaforte; guardia e cappetta in ferro nichelato con impugnatura d'ebano finita a zigrino; guaina di cuoio annerito con puntale e cappa di ferro nichelato; in buone condizioni con gradevole patina d'epoca; non comune L cm 70,5

EUR 150,00 / 250,00

Lotto 187

BAIONETTA AUSTRIACA PER FUCILE WERNDL

in buone condizioni con onesta patina mai pulita, le guance di gomma indurita appaiono integre, priva di fodero L cm 60,8

EUR 50,00 / 80,00



Lotto 188

BAIONETTA AUSTRIACA PER FUCILE WERNDL

lama marcata dal fabbricante, guancette di gomma dura (danno alla sinistra), guardia e cappelletta in ferro (manca il pulsante di svincolo), fodero in ferro; in buone condizioni salvo quanto esposto L cm 60

EUR 90,00 / 120,00





Lotto 189

BAIONETTA JUGOSLAVA PER FUCILE MAUSER

di fabbricazione nazionale per l'esercito del Regno di Jugoslavia; completa di fodero con matricola coerente all'arma; in ottime condizioni; non comune

EUR 60,00 / 90,00



Lotto 190

BAIONETTA SVIZZERA DA GENIERE

per fucile Schmidt Rubin Mod. 1911 e derivati; lama con costola a sega, al tallone marca della Fabbrica d'Armi di Neuhausen; guardia e cappetta in acciaio nichelato, guancette di legno rivettate; fodero in ferro brunito, completo della sua tasca di cuoio marrone; in ottime condizioni L cm 61

EUR 100,00 / 150,00

Lotto 191

BAIONETTA SVIZZERA PER CARABINA MOD. 1931

lama marcata al tallone dalla Fabbrica d'Armi di Neuhausen, completa di fodero con la sua tasca di trasporto in cuoio marrone, in ottime condizioni

EUR 50,00 / 80,00



Lotto 192

BAIONETTA SVIZZERA PER FUCILE MOD. 1911

lama marcata al tallone dalla Fabbrica d'Armi di Neuhausen, completa di fodero con la sua tasca di trasporto in cuoio marrone, in ottime condizioni

EUR 60,00 / 90,00





Lotto 193

BAIONETTA ALLA VAUBAN

databile al pieno XVIII Sec., del tipo arcaico, ancora privo di anello di fissaggio, in patina e buone condizioni L cm 41

EUR 50,00 / 80,00



Lotto 194

RARA BAIONETTA-KINDJAL JUGOLVAVA

speciale pugnale-baionetta in dotazione alle truppe d'assalto del Regno di Jugoslavia: lama a due fili con sguscio centrale, porta al tallone marchio dell'arsenale; fornimento e fodero in acciaio, guancette di legno; l'arma è in precario stato, in condizioni di ritrovamento campale ,la lama appare invece in buone condizioni per essere stata protetta da strato di grasso conservativo

EUR 100,00 / 150,00

Lotto 195

LOTTO DI UNA DAGA ED UNA BAIONETTA

daga austriaca Mod. 1915, con guance e guardia di moderna sostituzione, priva di fodero; parte di una baionetta d'emergenza italiana per 1891 (mancante di guardia e di pulsante di svincolo) accoppiata a fodero di baionetta tedesca per fucile K98; in mediocri condizioni

EUR 40,00 / 60,00



Lotto 196

LOTTO DI TRE BAIONETTE ITALIANE

, per fucile Mod. 1891 e per fucile Mod. 1870/87/16; prive di foderi, in precario stato

EUR 50,00 / 80,00





Lotto 197

**BAIONETTA BRITANNICA PER FUCILE N°1
MKIII***

lama e fodero accorciati d'arsenale in corso d'uso, completa di una tasca di trasporto tedesca adattata in epoca; piccoli danni e spessa patina di ritrovamento "da cantina"; memento della Campagna d'Italia L. cm 37,5

EUR 30,00 / 50,00



Lotto 198

BAIONETTA SVEDESE MOD. 1896

arma completa di fodero, in buone condizioni

EUR 50,00 / 80,00

Lotto 199

BAIONETTA SVEDESE MOD. 1896

arma completa di fodero, in buone condizioni

EUR 50,00 / 80,00



Lotto 200

DAGA DA CACCIA

di attribuzione centro europea, databile al XIX Sec.:
lama diritta con costola a sega; fornimento ad
elementi d'ottone con impugnatura in osso lucidato;
fodero rivestito di pelle annerita, con puntale e
cappa d'ottone; piccoli danni dovuti al tempo, in
condizioni nel complesso buone L cm 67

EUR 100,00 / 150,00





Lotto 201

DAGA AUSTRIACA DA GENIERE MOD. 1915

pesante lama ad un filo e punta a facce piane, al tallone marca del fabbricante e punzone di ispezione militare; guardia in ferro con guance di legno rivettate; fodero in ferro, completo della sua tasca di cuoio marrone; presnt evidenti segni d'uso e patina del tempo, comunque in buone condizioni

EUR 120,00 / 200,00



Lotto 202

DAGA DA CACCIA

lama dritta ad un filo e punta con sgusci su entrambe le facce; fornimento con guardia, ghiera e cappetta d'ottone, impugnatura tratta da sezione di corno di cervo; guaina assente; in buone condizioni L cm 70

EUR 70,00 / 100,00

Lotto 203

DAGA-BAIONETTA

lama ad un filo e punta con sgusci su entrambe le facce; guardia ed impugnatura gettate in ottone, quest'ultima recante slitta per lo scorrimento di corrispondente braga collocata sulla volata dell'arma che la impiegava; fodero assente; in condizioni abbastanza buone

EUR 70,00 / 120,00



Lotto 204

DAGA A SEGA DA CIVICO POMPIERE

lama dritta a facce piane con costola conformata a sega; guardia dritta in ferro, impugnatura di legno ebanizzato con ghiera e cappelletta in ferro; fodero assente; in buone condizioni con onesta patina d'epoca; databile al XIX Sec.; interessante L cm 58,5

EUR 100,00 / 150,00





Lotto 205

DAGA PER SCUOLA MILITARE

modello regolamentare piemontese e poi italiano per i Collegi Militari, priva di fodero, in buone condizioni

EUR 60,00 / 90,00



Lotto 206

DAGA DA CACCIA

di probabile ambito meridionale, databile al XIX Sec.: lama di una sciabola da Ufficiale napoletana accorciata, sono ancora ben visibili le belle decorazioni all'acquaforte; impugnatura di legno con ghiera d'ottone; fodero di cuoio bruno; in buone condizioni L cm 63

EUR 70,00 / 100,00

Lotto 207

DAGA DA GUARDIA COMUNALE

lama dritta ad un filo e punta; guardia in ottone, assai simile all'equivalente per Guardia Nazionale; impugnatura in legno di ebano finito a zigrino; fodero assente; in buone condizioni L cm 68

EUR 70,00 / 100,00



Lotto 208

PUGNALE DA COMBATTIMENTO INDIANO

pugnale-noccoliera copia di un analogo britannico della II G.M., accoppia una lama a due fili ad una impugnatura metallica conformata a pugno di ferro; presenti marchi di una milizia volontaria della città di Jodpur e data 1948; finito con nichelatura; completo di fodero in pelle e di bandoliera di tela; in ottime condizioni L cm 28

EUR 80,00 / 120,00





Lotto 209

COLTELLO DA GAUCHO ARGENTINO

lama ad un filo e punta a facce piane; impugnatura e fodero di metallo bianco sbalzato a racemi; in buone condizioni L cm 28

EUR 50,00 / 80,00



Lotto 210

PUGNALE SFONDA GIACO

di produzione europea, databile al XVIII Sec.; robustissima lama a due fili, scanalata e messa a giorno al traforo; impugnatura in corno con ghiera e cappetta di ferro; fodero mancante; in buone condizioni L cm 30

EUR 60,00 / 100,00

Lotto 211

PUGNALE SPAGNOLO DI GRANADA

lama a due fili (punta spezzata e rinvenuta in corso d'uso) poggiante su nodo a balaustro; impugnatura tortile di corno con ghiera, capetta e rimessi in metallo bianco; fodero di pelle con puntale di metallo bianco; in buone condizioni L cm 27

EUR 60,00 / 90,00



Lotto 212

DUE COLTELLI BALCANICI

entrambi con impugnature di osso lucidato, uno con fodero in pelle, l'altro rivestito di lastra d'ottone; in buone condizioni L cm 21 e 22

EUR 60,00 / 90,00





Lotto 213

SPADINO PER UFFICIALE DELLA LUFTWAFFE

lama a due fili, guardia e pomo in lega leggera tipo alluminio, impugnatura di cellulose con anima di legno, fodero in acciaio (mancante della fascetta con campanella); in buone condizioni salvo quanto esposto

EUR 100,00 / 150,00



Lotto 214

LOTTO DI DUE PUGNALI DA COMBATTIMENTO

entrambi italiani della II G.M.: pugnale da marcia della M.V.S.N., senza fodero ed in condizioni mediocri; pugnale personale, con lama a due fili ed impugnatura fusa in alluminio, in buone condizioni

EUR 50,00 / 80,00

Lotto 215

COLTELLO BALCANICO

lama ad un filo e punta a facce piane, impugnatura con guance di osso lucidate ed adorne di rimessi colorati a forma di occhi, fodero di legno rivestito con lastra d'ottone; in buone condizioni L cm 33

EUR 50,00 / 80,00



Lotto 216

KUKRI NEPALESE

lama curva, impugnatura di legno, fodero rivestito in pelle con applicazioni ornamentali di metallo, completo di tasca di trasporto e dei due piccoli coltellini di servizio; in ottime condizioni L cm 28

EUR 50,00 / 80,00





Lotto 217

**COLTELLO DELLA GIOVENTÙ ITALIANA
LITTORIO**

lama ad un filo e punta, punzonata "G.I.L." al tallone; guardia e cappetta in ferro, guance di legno rivettate; fodero di cuoio annerito con passante posteriore; in ottime condizioni con giusta patina d'epoca L cm 26,7

EUR 80,00 / 120,00



Lotto 218

JAMBIJA

tipico coltello dello Yemen, esemplare di vecchia lavorazione ed assolutamente non turistico: lama curva costolata al centro; impugnatura in legno con applicazioni ornamentali d'ottone e metallo bianco; guaina rivestita di cuoio bruno, decorata da rimessi in fettuccia d'ottone e metallo bianco; in buone condizioni con gradevole patina d'epoca L cm 33,5

EUR 80,00 / 130,00

Lotto 219

PUGNALE DA COMBATTIMENTO TEDESCO

uno dei più diffusi modelli in uso durante la II G.M.; lama ad un filo e punta, punzonata al tallone con marca di controllore militare "waffen-amt"; guardia in ferro con guance di legno trattenute da rivetti; fodero in ferro brunito con passante posteriore (uno dei due passanti rotto e mancante); in buone condizioni con segni d'uso L cm 28,5

EUR 100,00 / 150,00



Lotto 220

PUGNALE DA COMBATTIMENTO

lama a due fili costolata al centro, guardia dritta con braccetto di parata e poggia pollice, guancette di legno rivettate, fodero in pelle; in ottime condizioni L cm 30,5

EUR 30,00 / 50,00





Lotto 221

ELEGANTE COLTELLO GENOVESE

robusta lama dritta, costolata al centro, scanalata lungo il dorso e caratterizzata da lungo falso taglio, scolpita al tallone a foglie d'acanto e poggiante su nodo tornito a balaustro; impugnatura in corno scanalato, i fondi portanti rimessi ornamentali d'argento (alcune mancanze), i profili scanditi da bacchette d'argento fra loro colleganti ghiera e capetta dello stesso metallo, di bellissima fattura a motivi fogliacei; guaina di cuoio bruno con puntale e bocchetta in ferro imbutiti; in buone condizioni con **EUR 200,00 / 300,00**



Lotto 222

PUGNALE DA TRINCEA AUSTROUNGARICO

pugnale da assaltatore regolamentare della I G.M.: la guancia a vista intagliata in epoca con simbolo di reparto ed iniziali "R.G."; completo di fodero; in condizioni abbastanza buone

EUR 50,00 / 80,00

Lotto 223

PUGNALE DA COMBATTIMENTO

lama a due fili ben costolata al centro, guardia in ferro, impugnatura di legno, fodero in alluminio L cm 26,5

EUR 30,00 / 40,00



Lotto 224

CINQUE COLTELLI ASSORTITI

artigianali, di varie fogge e misure

EUR 50,00 / 70,00





Lotto 225

TAGLIACARTE PROPAGANDISTICO DEL P.N.F.

gettato in bronzo, in forma di gladio la cui guardia è costituita da fascio repubblicano e la cui impugnatura da erma di Benito Mussolini; in buone condizioni L cm 21,5

EUR 80,00 / 120,00



Lotto 226

DODICI COLTELLI ASSORTITI

artigianali, di varie foggie e misure

EUR 100,00 / 150,00

Lotto 227

LOTTO DI SETTE COLTELLI ARTIGIANALI

di varie misure dal piccolo al grandissimo, di buona fattura artigianale moderna e di fogge varie, con impugnature tratte da corno di cervo, capriolo e stambecco; in ottime condizioni

EUR 100,00 / 150,00



Lotto 228

PARTICOLARE FIASCA DA POLVERE

databile al XVIII/XIX Sec., il corpo tratto da noce di cocco lucidata, completata da anelle, beccuccio e tappo dosatore ad incastro realizzati in ottone; in buone condizioni; non comune l cm 16,5

EUR 100,00 / 150,00





Lotto 229

LOTTO DI QUATTRO FIASCHETTE DA POLVERE

fiasca in rame con dosatore a molla, sbalzata a scene venatorie; fiasca in ottone con dosatore a molla (manca il beccuccio), sbalzata a motivi patriottici americani; fiasca liscia in ottone; fiasca di zinco(danni) sbalzata a motivi venatori, con dosatore d'ottone

EUR 100,00 / 150,00



Lotto 230

LOTTO DI QUATTRO FIASCHETTE DA POVERE

due in lamiera zincata ed una in ottone, con tappi dosatori ad incastro, in buone condizioni; ultima in zinco (danni e mancanze) con dosatore a molla, in mediocri condizioni

EUR 100,00 / 150,00

Lotto 231

DUE FIASCHE DA POLVERE

in rame, con dosatori a molla, entrambe sbalzate con baccellature; in patina e buone condizioni

EUR 150,00 / 200,00



Lotto 232

FIASCA DA POLVERE

bella fiasca in lastra di rame sbalzata a festoni e motivo di testa equina, completa di beccuccio d'ottone con tappo dosatore ad incastro; databile alla prima metà del XIX Sec.; in buone condizioni con bella patina mai "svelata" da puliture L cm 23

EUR 100,00 / 150,00





Lotto 233

FIASCA DA POLVERE

corpo tratto da noce di cocco, intagliata a scena napoleonica di gusto popolare; beccuccio in ottone (mancante del tappo, pure assenti le anelle di sospensione); databile al XIX Sec.; in buone condizioni L cm 16

EUR 200,00 / 300,00



Lotto 234

LOTTO DI DUE FIASCHETTE DA POLVERE

entrambe in rame con dosatori a molla, una, americana, di grande dimensione, sbalzata a motivi patriottici, l'altra con scene venatorie; in buone condizioni

EUR 100,00 / 150,00

Lotto 235

FIASCA DA POLVERE

bella fiasca di gusto Impero, databile al primo XIX Sec.: corpo in rame, baccellato e scandito da duplice fascia sbalzata a racemi; dosatore in ottone con tappo ad incastro; anelle di sospensione in ferro; in buone condizioni con patina antica mai "svelata" da puliture L cm 19,5

EUR 100,00 / 150,00



Lotto 236

LOTTO DI DUE FIASCHE DA POLVERE

in rame, con dosatori a molla, entrambe sbalzate a motivi venatori, complete delle antiche tracolle, in patina e buone condizioni

EUR 150,00 / 200,00





Lotto 237

DUE FIASCHE DA POLVERE

in rame, con dosatori a molla, entrambe sbalzate a festoni; in patina e buone condizioni

EUR 150,00 / 200,00



Lotto 238

LOTTO DI QUATTRO FIASCHE DA PIOMBO

in pelle, due con dosatori a molla, le restanti con tappi ad incastro, una -assai lunga e da portarsi a tracolla- doppia, a due scomparti con distinti erogatori; in buone condizioni con normale patina d'epoca

EUR 150,00 / 200,00

Lotto 239

LOTTO DI QUATTRO FIASCHE DA POLVERE ED UN PORTA CAPSULE

una fiasca ed un porta capsule orientali, in ottone; tre fiaschette di rame con dosatori a molla; in buone condizioni

EUR 100,00 / 150,00



Lotto 240

GRANDE CORNO DA POLVERE

databile al XVIII/XIX Sec., di probabile provenienza austro-tirolese: corpo ricavato da corno di vacca, tappo intagliato in blocchetto di corno di cervo a comporre profili umani di donna e uomo appaiati, fondello in legno duro lucidato, trattenuto da fitta chiodatura d'ottone; completa dell'antica tracolla in tessuto scarlatto assicurata ad anelli d'ottone; in buone condizioni con gradevole patina antica L cm 52

EUR 150,00 / 250,00





Lotto 241

ANTICO CORNO DA CACCIA

corpo ricavato da sezione di corno vaccino, bocca, ancia e fascetta in peltro, campanelle di ferro; in buone condizioni con gradevole patina d'epoca; di probabile provenienza austro-tirolese, databile al XVIII/XIX Sec. L cm 27

EUR 100,00 / 150,00



Lotto 242

DUE CORNI DA POLVERE

databili al XIX Sec., in corno vaccino con dosatori e fondelli d'ottone, piccole ingiurie del tempo, comunque in buone condizioni

EUR 120,00 / 180,00

Lotto 243

DUE CORNI DA POLVERE

databili al XVIII Sec., in corno vaccino, il più grande dotato di interessante dosatore in ferro ad interruzione di flusso caricato di molla a lamina; in buone condizioni con gradevole patina d'epoca

EUR 120,00 / 180,00



Lotto 244

CORNO DA POLVERE

databile al XVIII Sec., in corno vaccino con fondello di legno portante al centro foro di alimentazione chiuso da tappo a vite, completato da guarnitura in ferro battuto con anello di sospensione; fiasca di provenienza rustica, ricorda nella morfologia i corni un tempo adoperati per portare le pietre di affilatura delle falci fienarie; di probabile provenienza tirolese; in buone condizioni con giusta patina

EUR 80,00 / 130,00





Lotto 245

GRANDE CORNO DA POLVERE

in corno vaccino pressato, con fondello di legno
guarnito in lamiera, in buone condizioni L cm 40

EUR 50,00 / 80,00



Lotto 246

GRANDE CORNO DA POLVERE

databile al XVIII/XIX Sec., di probabile provenienza
austro-tirolese: corpo ricavato da corno di vacca,
con bocchino di alimentazione riportato, pure in
corno tornito e completato da ghiera in rame;
mancano il tappo ed il fondello; completo di tracolla
di seta verde; in buone condizioni con gradevole
patina d'epoca L cm 47

EUR 100,00 / 150,00

Lotto 247

LOTTO DI CINQUE CORNI DA POLVERE

tratti da sezioni apicali di corno vaccino, due di probabile provenienza nord americana, incisi con disegni richiamanti l'Arte dei Nativi; in buone condizioni

EUR 150,00 / 200,00



Lotto 248

TRE ANTICHI CORNI DA POLVERE

databili al XVIII/XIX Sec., tutti in corno di vacca con fondelli di legno; in buone condizioni con giusta patina del tempo

EUR 150,00 / 200,00





Lotto 249

DUE CORNI DA POLVERE

databili al XIX Sec., in corno vaccino con dosatori d'ottone, in buone condizioni

EUR 120,00 / 180,00



Lotto 250

DUE CORNI DA POLVERE

databili al XVIII Sec., in corno vaccino, il più grande con tappo scolpito a motivo di ingenuo profilo antropomorfo; in buone condizioni con giusta patina

EUR 100,00 / 150,00

Lotto 251

CORNO DA POLVERE

databile al XVIII Sec., in corno vaccino con fondello di legno portante al centro foro di alimentazione chiuso da tappo a vite, completato da guarnitura in ferro battuto con anello di sospensione; fiasca di provenienza rustica, ricorda nella morfologia i corni un tempo adoperati per portare le pietre di affilatura delle falci fienarie; di probabile provenienza tirolese; in buone condizioni con giusta patina

EUR 80,00 / 130,00



Lotto 252

GRANDE CORNO DA CACCIA

databile al XVIII/XIX Sec., di probabile provenienza austro-tirolese: corpo ricavato da corno di vacca, ancia di corno di cervo tornito, tromba in lamiera d'ottone; completa di tracolla di seta gialla assicurata a coppia di anelli di ferro; in buone condizioni con gradevole patina antica L cm 62

EUR 150,00 / 250,00



GALLERIA PANANTI  CASA d'ASTE
D A L 1 9 6 8

Palazzo Peruzzi de' Medici
Via Maggio, 28/A
50125 Firenze
Tel. +39 055 2741011
Fax +39 055 2741034

www.pananti.com