

GALLERIA PANANTI  CASA D'ASTE

DAL 1968

 AUTORI DEL XIX E XX SEC



## **AUTORI DEL XIX E XX SEC**

**ASTA**

Mercoledì 4 Maggio 2022 - Mercoledì 11 Maggio 2022

## ESPERTI

Arte Moderna e Contemporanea  
Piero Pananti  
Filippo Pananti

Arte Italiana, dipinti, disegni e sculture del XIX e XX sec.  
Filippo Pananti  
Emanuele Castellani  
Consulenza:  
Andrea Baboni

Dipinti, mobili e oggetti di Antiquariato  
Massimo Bartolozzi  
Emanuele Castellani  
Assistente: Cristina Ceci

Grafica e Edizioni  
Paolo Parri

Tessuti, tappeti e arazzi  
Claudio Martinelli

Gioielli e preziosi  
Fabio Bernardo

Direzione  
Filippo Pananti

Amministrazione  
Rosario Minniti

Segreteria  
Simonetta Guerra

Magazzino/Consegne  
Salvatore Schipani, Marco Magni

Contabilità  
Ivonne Seitz  
Francesca Colombo

Grafica e design  
Lorenzo Lippi

Fotografia  
Marco Giacomelli

Consulente per il restauro  
L'Atelier restauro dipinti

Ufficio Stampa  
Bianca Zani Pananti  
press@pananti.com

Referente per il sud Italia  
Enrico Caruso  
enrico@pananti.com

Referente per Palermo  
Alfredo Fiorentino  
alfredo@pananti.com

Sede di Roma  
DENIARTE - Galleria De Nisi  
Via Beatrice Cenci, 8 - Roma  
Tel +39 06 3232868





**Lotto 1**

**MARISA COSTA**

(REGGIO CALABRIA, 1950)

**ALBERI**

Olio su tela , cm. 40x50

Sul verso: firma e data.

**EUR 100,00 / 200,00**



**Lotto 2**

**WALTER FUSI**

(UDINE, 1924 - COLLE VAL D'ELSA, 2013)

**FIORI**

Olio su compensato , cm. 41x30

Firma in basso a sinistra.

**EUR 200,00 / 400,00**

**Lotto 3**

**SILVIO POLLONI**

(FIRENZE, 1888 - 1972)

**PAESAGGIO CON FIUME E BARCA**

Olio su compensato , cm. 50x60

Firma e data in basso a sinistra.

**EUR 400,00 / 800,00**



**Lotto 4**

**SILVIO POLLONI**

(FIRENZE, 1888 - 1972)

**PAESAGGIO CON FIUME**

Olio su tela , cm. 40x50

Firma in basso a destra.

**EUR 400,00 / 800,00**





**Lotto 5**

**RENZO GRAZZINI**  
(FIRENZE, 1912 - 1989)  
**MELOGRANI**

Olio su compensato , 70x50  
Firma in basso a destra.

**EUR 300,00 / 600,00**



**Lotto 6**

**LUCIO VENNA**  
(VENEZIA, 1897 - FIRENZE, 1974)  
**VASO DI FIORI**

Olio su tela , cm. 60x50  
Firma in basso a destra. Sul verso: firma e data.

**EUR 600,00 / 800,00**



**Lotto 7**

**ENZO PREGNO**

(ALESSANDRIA D'EGITTO, 1898 - FIRENZE, 1972)

**NUDO**

Acquerello su carta , cm. 46x34

Firma in basso a destra.

**EUR 100,00 / 200,00**



**Lotto 8**

**RENZO GRAZZINI**

(FIRENZE, 1912 - 1989)

**INTERNO CON BROCCA E FIORI**

Olio su compensato , cm. 70x50

Firma in basso a destra.

**EUR 300,00 / 600,00**





**Lotto 9**

**SILVIO LOFFREDO**

(PARIGI, 1920 - TREBBIANO, 2013)

**NUDO SEDUTO**

Olio su tela , cm. 45x30

Firma in basso a destra. Sul verso: firma e data.

**EUR 350,00 / 500,00**



**Lotto 10**

**ANONIMO, XX SEC.**

**PAESAGGIO CON CASOLARE E CIPRESSI**

Matita su carta , cm. 24x18,5

**EUR 50,00 / 100,00**

**Lotto 11**

**PAULO GHIGLIA**

(FIRENZE, 1905 - ROMA, 1979)

**RITRATTO DI GIOVINETTA**

**Olio su tavola , cm. 51x35**

Firma in alto a destra. Sul verso, cartiglio manoscritto: "Firenze, 18/11/1974/Vendo al dott. Mariottino Giampiero/un dipinto che garantisco autentico/del pittore Paulo Ghiglia/ritraente la figura di una/ giovinetta/ in fede [...]"

**EUR 100,00 / 200,00**



**Lotto 12**

**ENNIO POZZI**

(SESTO FIORENTINO, 1893 - 1972)

**VOLTO DI DONNA**

**Olio su tela , cm. 56x44**

Firma in basso a destra.

**EUR 200,00 / 400,00**





**Lotto 13**

**ERMANN0 TOSCHI**

(LUGO DI ROMAGNA, 1906 - FIESOLE, 1999)

**MATERNITÀ**

Olio su faesite , cm. 35x25

Firma in basso a sinistra. Sul verso: firma.

**EUR 150,00 / 300,00**



**Lotto 14**

**ENNIO POZZI**

(SESTO FIORENTINO, 1893 - 1972)

**NUDO DISTESO**

Olio su tela , cm. 49,5x64

Firma in basso a destra.

**EUR 200,00 / 400,00**

**Lotto 15**

**ANONIMO, XX SEC.  
CADORE**

Pastelli su carta , cm. 32x46  
Titolo e data in basso a sinistra.

**EUR 100,00 / 200,00**



**Lotto 16**

**PRIMO POTENZA  
(VENEZIA, 1909 - VENEZIA, 1983)  
CONCERTO**

Olio su tela , cm. 42x55  
Firma in basso a destra.

**EUR 150,00 / 250,00**



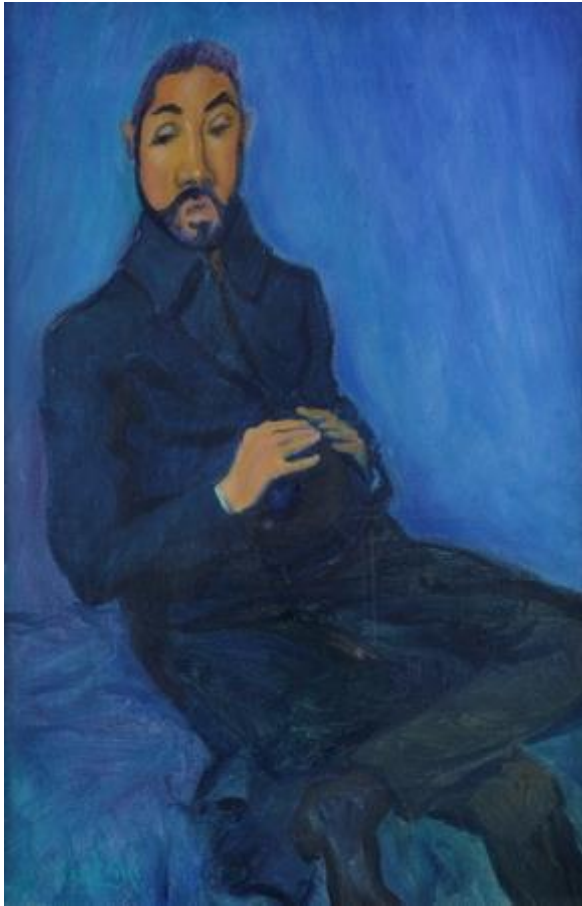

**Lotto 17**

**ANONIMO, XX SEC.  
FIGURA**

Olio su tela , cm. 60x40

Firmato in basso a sinistra: Sandrini

**EUR 100,00 / 200,00**



**Lotto 18**

**JOSIP HORVAT ZDALSKI  
(ZDALA, 1925)  
PAESAGGIO INNEVATO CON CASE**

Olio su cartone , cm. 28x38,5

Firma e data in basso a destra.

**EUR 100,00 / 200,00**

**Lotto 19**

**ANONIMO, XX SEC.  
PAESAGGIO**

Olio su compensato , cm. 20,5x30  
Firmato "Giovanni Gileng" in basso al centro.

**EUR 100,00 / 200,00**



**Lotto 20**

**UGO CAPOCCHINI**  
(BARBERINO VAL D'ELSA , 1901 - FIRENZE, 1980)  
**DONNA SEDUTA**

Olio su cartone , cm. 91x74,5  
Firma in alto a sinistra. Sul verso: firma.

**EUR 300,00 / 500,00**





**Lotto 21**

**GIUSEPPE BOGLIANI**

(PADOVA, 1971 - CHIERI, 1954)

**PAESAGGIO CON PASTORE**

Olio su tavoletta , cm. 21x24,5

Firma in basso a sinistra; data in basso a destra.

**EUR 300,00 / 500,00**



**Lotto 22**

**GINO COVILI**

(PAVULO NEL FRIGNANO, 1918 - PAVULLO NEL FRIGNANO , 2005)

**TESTA DI CONTADINO**

Olio su tela , cm. 52x45

Firma e data in basso a destra. Sul verso: firma e data; etichetta e timbro: Galleria La Nuova Pesa, Roma.

**EUR 100,00 / 200,00**



**Lotto 23**

**DECALAGE GRUPPO D'ARTE (ATTILIO  
ALOISI-FELIX DE' CAVERO-NARDO  
GIRARDI)  
FESTA RELIGIOSA**

**Tecnica mista su compensato , cm. 30x40**

Sul verso: firme e timbro Gruppo d'Arte Decalage.  
Firma in basso a sinistra.

**EUR 200,00 / 400,00**



**Lotto 24**

**ENZO PREGNO  
(ALESSANDRIA D'EGITTO, 1898 - FIRENZE, 1972)  
NATURA MORTA**

**Olio su cartone telato , cm. 20x25**

Firma in basso a sinistra.

**EUR 150,00 / 250,00**





**Lotto 25**

**ENZO PREGNO**

(ALESSANDRIA D'EGITTO, 1898 - FIRENZE, 1972)

**NATURA MORTA**

Olio su cartone telato , cm. 20x25

Firma in basso a sinistra.

**EUR 150,00 / 250,00**



**Lotto 26**

**ENZO PREGNO**

(ALESSANDRIA D'EGITTO, 1898 - FIRENZE, 1972)

**NATURA MORTA**

Olio su tela , cm. 60x80

Firma in basso a destra.

**EUR 300,00 / 500,00**

**Lotto 27**

**ANONIMO, XIX SEC.**  
**RITRATTO DI PITTORE (FRONTE) - RITRATTO DI**  
**PAGLIACCIO (RETRO)**

Tempera su carta , cm. 46,5x35

**EUR 150,00 / 250,00**



**Lotto 28**

**GIUSEPPE BOGLIANI**  
(PADOVA, 1971 - CHIERI, 1954)  
**PAESAGGIO CON FIGURE**

Olio su tavoletta , cm. 21x14,5

Firma in basso a sinistra; data in basso a destra.

**EUR 300,00 / 500,00**





**Lotto 29**

**FOLCO CHITI BATELLI**

(FIRENZE, 1932 - 2011)

**VIA GIOBERTI**

Olio su cartone , cm. 36x50,5

Sul verso: firma, data e titolo.

**EUR 300,00 / 500,00**



**Lotto 30**

**ANONIMO, XX SEC.**

**LOTTO COMPOSTO**

Tecnica mista su carta , cm. 26x35

da tre opere

**EUR 600,00 / 800,00**



**Lotto 31**

**FELICITA FRAI**

(PRAGA, 1914)

**VASO DI FIORI**

Olio su tela , cm. 60x40

Firma e data in basso a destra.

**EUR 250,00 / 350,00**



**Lotto 32**

**ANONIMO, XX SEC.**

**NATURA MOSTRA CON VASO E CANDELA**

Olio su cartone , cm. 33x37,5

**EUR 200,00 / 400,00**





**Lotto 33**

**GUIDO BORGIANNI**

(NEW YORK, 1915 - FIRENZE, 2011)

**LE RAMPE**

Olio su tela , cm. 35,5x45

Firma e data in basso a sinistra. Sul verso: firma, data e titolo.

**EUR 150,00 / 300,00**



**Lotto 34**

**PINA SACCONAGHI**

(1906 - 1994)

**STRADA DI CAMPAGNA**

Olio su tela , cm. 60x50

Firma in basso a destra. Sul verso: etichetta con dati dell'autore.

**EUR 400,00 / 600,00**

**Lotto 35**

**LUGIA VIGNANO  
ANEMONI**

Acquerello su carta , cm. 40x30

Firma in basso a sinistra. Sul verso: Certificato di Garanzia con firma dell'autrice.

**EUR 100,00 / 200,00**



**Lotto 36**

**GIORGIO SCARPATI**

(SAN GIORGIO A CREMANO, 1908 - GIUSSANO, 1987)

**GESÙ E FIGURE**

Olio su cartone , cm. 47x19

Firma in basso a destra.

**EUR 200,00 / 400,00**





**Lotto 37**

**TESTA DI DONNA**

**Terracotta**

Anni '40. cm. 22

**EUR 300,00 / 600,00**



**Lotto 38**

**ROBERTO CIABANI**

(FIRENZE, 1939)

**NUDO**

**Olio su tela , cm. 59x119**

Firma e data in basso a sinistra. Sul verso: firma e data.

**EUR 150,00 / 300,00**



**Lotto 39**

**G. VERGANI  
PAESAGGIO**

Pennarello su carta , cm. 30x40  
Firma e data in basso al centro.

**EUR 150,00 / 250,00**



**Lotto 40**

**LUIGIA VIGNANO  
SOLITUDINE**

Tempera su carta , cm. 30x22  
Firma in basso a destra. Sul verso: etichetta con  
dati dell'opera.

**EUR 50,00 / 100,00**



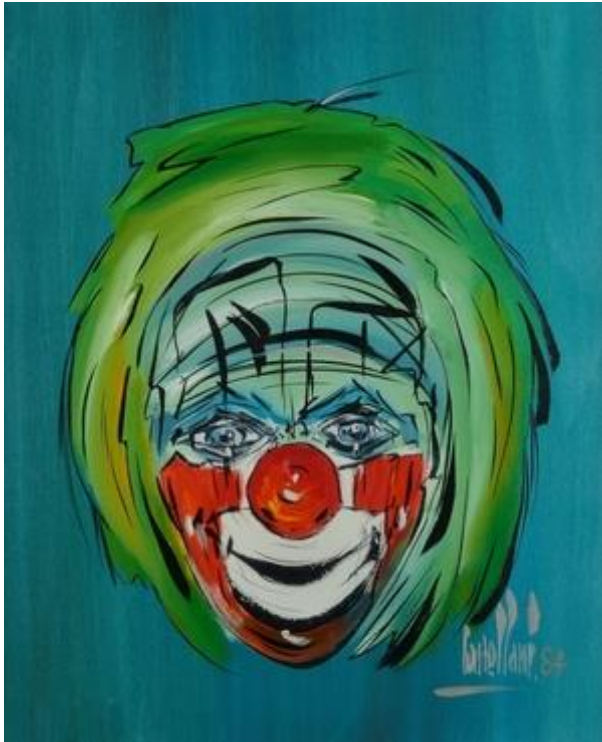

**Lotto 41**

**ROLANDO CASTELLANI  
IL CLOWN**

**Olio su tela , cm. 60x50**

Firma e data in basso a destra. Sul verso: firma, data e titolo; etichetta Studio Rolando Castellani, Perugia.

**EUR 50,00 / 100,00**



**Lotto 42**

**ANONIMO, XX SEC.  
PAESAGGIO CON CASE**

**Olio su tela , cm. 40x32,5**

Firmato e datato in basso a destra: "Fedeli 38".

**EUR 200,00 / 400,00**

**Lotto 43**

**ANONIMO, XX SEC.  
PAESAGGIO CON CASE**

Olio su tela , cm. 60x80

Firmato "KC van Tilburg" in basso a sinistra; data in basso a sinistra. Sul verso, sulla cornice: timbro A.J. Pompe & Zn., kunstschilderartikelen, Gierstraat, Haarlem.

**EUR 200,00 / 400,00**



**Lotto 44**

**ANSELMO BUCCI**

(FOSSOMBRONE, 1887 - MONZA, 1955)

**LA CROUPE**

Incisione su carta , mm. 125x210

Firma in basso a destra; titolo e data in basso a sinistra.

**EUR 300,00 / 600,00**





**Lotto 45**

**ANONIMO, XX SEC.  
COLLINE FIORENTINE**

Olio su tela , cm. 50x70  
Sul verso: "Greis/Firenze 1967".

**EUR 50,00 / 70,00**



**Lotto 46**

**ALDO KOBAL  
(FIRENZE, 1941)  
VENEZIA**

Olio su tela , cm. 70x50  
Firma in basso a destra. Sul verso: firma e timbro  
dell'autore con dati dell'opera e n. AA/83

**EUR 250,00 / 450,00**

**Lotto 47**

**AMPELIO BONORA**

(1908 - 1981)

**RITRATTO DI DONNA**

Olio su faesite , cm. 78x58

Firma in basso a destra.

**EUR 300,00 / 500,00**



**Lotto 48**

**ANNIBALE CAVALIERI**

**VIGAZZOLO D'ESTE**

Pastelli su cartone , cm. 11,5x16

**EUR 100,00 / 200,00**





**Lotto 49**

**ENZO FARAONI**

(S. STEFANO MAGRA, 1920 - FIRENZE, 2017)

**RITRATTO DI OMBRETTA**

**Olio su cartone , cm. 90x69**

Firma e data in basso a destra. Sul verso: firma, data e titolo.

**EUR 300,00 / 500,00**



**Lotto 50**

**ENZO PREGNO**

(ALESSANDRIA D'EGITTO, 1898 - FIRENZE, 1972)

**MARINA**

**Olio su tela , cm. 45x65**

Firma in basso a destra.

**EUR 500,00 / 1.000,00**

**Lotto 51**

**ERMANN0 TOSCHI**

(LUGO DI ROMAGNA, 1906 - FIESOLE, 1999)

**MADRE E FIGLIA**

Olio su masonite , cm. 24,5x35

Firma in basso a destra. Sul verso: firma.

**EUR 150,00 / 300,00**



**Lotto 52**

**ERMANN0 TOSCHI**

(LUGO DI ROMAGNA, 1906 - FIESOLE, 1999)

**MATERNITÀ**

Olio su masonite , cm. 50x40

Firma in basso a destra. Sul verso: firma.

**EUR 200,00 / 400,00**





**Lotto 53**

**ANONIMO, XX SEC.  
ROVINE**

Olio su tela , cm. 40x67,5

**EUR 100,00 / 200,00**



**Lotto 54**

**JOSEP ORIOL BAQUE MERCADER**  
(1900 - 1966)  
**DONNA SEDUTA**

Olio su tela , cm. 52x72  
Firma in basso a destra.

**EUR 800,00 / 1.200,00**



**Lotto 55**

**ANONIMO, XX SEC.  
GIUDICE CON TOGA**

Olio su cartone , cm. 48x48

**EUR 250,00 / 500,00**



**Lotto 56**

**LUIGI MICHELACCI**  
(MELDOLA, 1879 - FIRENZE, 1959)  
**NUDO FEMMINILE**

Matita su carta , cm. 21,5x14,5  
Firma in basso a sinistra.

**EUR 80,00 / 100,00**





**Lotto 57**

**MARCELLO VIANELLO**

(VERONA, 1909 - 1985)

**VENEZIA**

Olio su faesite , cm. 31x20

Firma e data in basso a destra.

**EUR 500,00 / 800,00**



**Lotto 58**

**CARLO BOSSONE**

(SAVONA, 1904 - VANZONE SAN CARLO, 1991)

**GRIGGIO A S. CARLO**

Olio su tela , cm. 30x40

Firma in basso a sinistra; data in basso a destra.

Sul verso: firma, data e titolo.

**EUR 300,00 / 500,00**

**Lotto 59**

**FRANCESCO PAGLIAZZI**

(REGGELLO , 1910 - FIRENZE, 1988)

**RITRATTO DI GALILEO CHINI**

Olio su faesite , cm. 79x50

Firma in basso a destra. Sul verso: etichetta illeggibile.

**EUR 150,00 / 250,00**



**Lotto 60**

**ANTONIO ARTUSI**

(VICO EQUENSE, 1904 - VICO EQUENZE, 1986)

**RITRATTO**

Olio su cartone , cm. 36x25

Firma e data in basso a destra. Sul verso: "Artusi A./Pietrapiana/Vico Equense/Napoli[...] 46"

**EUR 100,00 / 200,00**





### **Lotto 61**

#### **COPPIA DI SCULTURE**

A) Anonimo, XX sec. Scultura astratta in bronzo, cm. 35. B) Francia, XIX sec. Giovanna D'Arco, scultura in bronzo dorato, cm. 23. Sul verso: siglata D.S.R.

**EUR 100,00 / 200,00**



### **Lotto 62**

#### **ANONIMO, XX SEC. IN GONDOLA**

Olio su compensato , cm. 29,5x16,5  
Firma indistinta in basso a sinistra. Sul verso:  
timbro Galleria La Barcaccia, Roma.

**EUR 200,00 / 400,00**

**Lotto 63**

**PERTICI MENOTTI (XX)  
SCORCIO DI PAESE**

Pastelli su cartoncino , cm. 26x38,5  
Firma in basso a destra.

**EUR 350,00 / 700,00**



**Lotto 64**

**VALENTINO WHITE  
(1909 - 1985)  
PAESAGGIO**

Olio su compensato , cm. 11x16,5  
Firma in basso a destra.

**EUR 150,00 / 300,00**





**Lotto 65**

**LAURENZIO LAURENZI**

(ASSISI, 1878 - ROMA, 1946)

**TORINO - PORTA PALATINO**

Olio su cartone , cm. 18x25,5

Firma e data in basso a sinistra. Sul verso firma data e titolo.

**EUR 100,00 / 200,00**



**Lotto 66**

**PERTICI MENOTTI (XX)**

**SCORCIO CON FIGURE**

Olio su compensato , cm. 29x40

Firma in basso a destra.

**EUR 350,00 / 700,00**

**Lotto 67**

**ALFREDO DEL SORDO**

(OTRANTO, 1905)

**CONTADINE CON CESTA E ANFORA**

Olio su compensato , cm. 29,5x39,5

Firma in basso a sinistra.

**EUR 200,00 / 400,00**



**Lotto 68**

**EDOARDO MARIA VARDARO**

(NAPOLI , 1912 - CAVA DE' TIRRENI, 1977)

**LAVORATORI**

Olio su legno , cm. 50x58

Firma in basso a destra.

**EUR 300,00 / 600,00**





**Lotto 69**

**ANONIMO, XIX SEC.  
PAESAGGIO**

Matita su carta , cm. 14x24

**EUR 50,00 / 100,00**



**Lotto 70**

**ORAZIO PIGATO**  
(REGGIO DI CALABRIA, 1896 - VERONA, 1966)  
**PORTICI A CHIOGGIA**

Olio su compensato , cm. 20x35  
Firma in basso a destra. Sul verso: firma e titolo.

**EUR 200,00 / 400,00**



**Lotto 71**

**FERNANDO BERNARDINI**

(PARMA, 1928)

**PAESAGGIO**

Olio su cartone , cm. 30x35

Firma in basso a destra.

**EUR 300,00 / 500,00**



**Lotto 72**

**FERNANDO BERNARDINI**

(PARMA, 1928)

**RITRATTO DI DONNA**

Olio su compensato , cm. 43,5x30

Firma in basso a destra.

**EUR 400,00 / 600,00**





**Lotto 73**

**FERNANDO BERNARDINI**

(PARMA, 1928)

**PAESAGGIO**

Olio su cartone telato , cm. 30x40,5

Sul verso: firma.

**EUR 300,00 / 500,00**



**Lotto 74**

**FERNANDO BERNARDINI**

(PARMA, 1928)

**PAESAGGIO**

Olio su cartone , cm. 31x40

Firma in basso a destra. Sul verso: "F.B.  
Connecticut [...]"

**EUR 300,00 / 500,00**

**Lotto 75**

**ANONIMO, XX SEC.  
PAESAGGIO INNEVATO AL TRAMONTO**

Olio su tela , cm. 40x60

Sul verso, sulla cornice: antica etichetta Galleria  
d'arte Steinbach, Krefeld.

**EUR 0,00 / 0,00**



**Lotto 76**

**SCUOLA FRANCESE, XIX SEC.  
PAESAGGIO**

Tempera su carta riportata su cartoncino , cm. 16,5x25

Sul verso, sul cartone di chiusura, iscrizione ad  
inchiostro: "Porta dicitura: - a madame Ambroise- 1  
janvier 1882 - A. Perrossin ?"

**EUR 150,00 / 250,00**





**Lotto 77**

**ANONIMO, XX SEC.  
FALCO**

Dipinto su seta , cm. 30x17,5

**EUR 120,00 / 250,00**



**Lotto 78**

**ANONIMO, XIX - XX SEC.  
CONTADINA DI SPALLE**

Olio su cartone , cm. 21x12,5  
Firma in basso a destra "V. Irolli".

**EUR 50,00 / 100,00**

**Lotto 79**

**VINCENZO VOLPE**

(GROTTAMINARDA, 1855 - NAPOLI, 1929)

**LA CUCITRICE**

Olio su tavola , cm. 35x26,5

Firma in basso a destra.

**EUR 1.500,00 / 2.500,00**



**Lotto 80**

**ANNUNCIAZIONE**

due bassorilievi ovali in legno intagliato e dipinto,  
Italia centrale XVII secolo, cm 36x28

**EUR 200,00 / 400,00**





**Lotto 81**

**ANONIMO, XIX SEC.  
BUOI**

Olio su tela , cm. 48,5x71

**EUR 200,00 / 400,00**



**Lotto 82**

**E. M. CRISTIANI (XIX - XX SEC.)  
AFFLIZIONE**

Olio su tela , cm. 115,5x85

Sul verso: a pennello "Morini/Largo Berchet/N. 4"

**EUR 200,00 / 400,00**

**Lotto 83**

**ANONIMO, XX SEC.  
PAESAGGIO CON RUSCELLO**

Olio su tela , cm. 30x38

Sigla e data in basso a sinistra: " O.d.B. 955". Sul verso etichetta manoscritta: " Proprietà del Signor/Giorgio Alessi/.../Orazio de Benedictis/ Firenze 26-7-1956".

**EUR 100,00 / 200,00**



**Lotto 84**

**ANONIMO, XX SEC.  
RITRATTO FEMMINILE**

Pittura su osso , cm. 15x11

Arte indiana XIX secolo.

**EUR 50,00 / 150,00**





**Lotto 85**

**ANONIMO, XIX SEC.  
CASCATELLA**

Olio su tela riportato su cartone , cm 27x38,5

**EUR 400,00 / 600,00**



**Lotto 86**

**ALCESTE CAMPRIANI**  
(TERNI, 1848 - LUCCA, 1933)  
**MARINA AL TRAMONTO**

Olio su tavoletta , cm. 13x18

Firma in basso a destra. Sul verso: timbro Art Gallery, Milano.

**EUR 400,00 / 600,00**



**Lotto 87**

**ORAZIO PIGATO**

(REGGIO DI CALABRIA, 1896 - VERONA, 1966)

**PAESAGGIO**

Olio su tavola , cm. 19x24

Firma in basso a destra.

**EUR 200,00 / 400,00**



**Lotto 88**

**TOM KEOGH**

(1922 - 1980)

**RAGAZZA IN ABITO GRIGIO**

Tecnica mista su carta , cm. 38x27,5

Firma in basso a sinistra.

**EUR 400,00 / 600,00**





**Lotto 89**

**TOM KEOGH**

(1922 - 1980)

**RAGAZZA CON VENTAGLIO**

Tecnica mista su carta , cm. 40,5x23

Firma in basso a sinistra.

**EUR 400,00 / 600,00**



**Lotto 90**

**ANONIMO, XX SEC.  
VOLTI DI FANCIULLE**

Matita su tela , cm. 9x7

Coppia di disegni.

**EUR 200,00 / 400,00**

**Lotto 91**

**ANONIMO, XX SEC.  
PAESAGGIO CON MUCCHE E FIUME**

Olio su legno , cm. 25x35

**EUR 100,00 / 200,00**

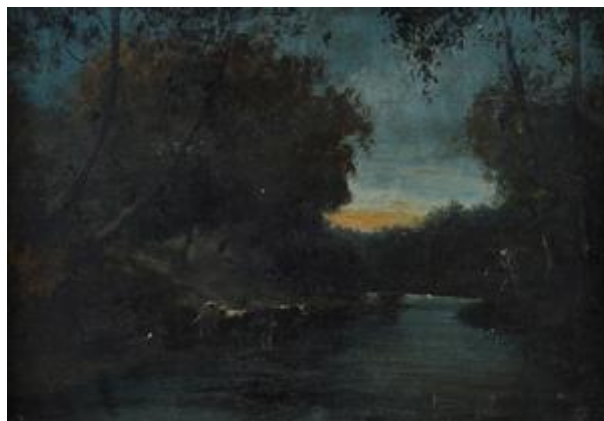

**Lotto 92**

**PITTORE ORIENTALISTA, XIX SEC.  
RITRATTO DI DONNA**

Olio su tela , cm. 45x28

In alto a destra: "Fatma".

**EUR 100,00 / 200,00**





**Lotto 93**

**FERNAND RIBLET**

(FIRENZE, 1873 - 1944)

**ANIME DEL PURGATORIO**

Acquerello su carta , cm. 32x44,5

Sul verso: firma.

**EUR 150,00 / 250,00**



**Lotto 94**

**ANONIMO, XIX SEC.**

**SENZA TITOLO**

Matita e biacca su carta , cm. 31,5x24; cm. 19x26; cm. 23,5x15,5; cm. 23,5x15,5

Quattro studi di dettagli anatomici. Uno firmato "Maria Franza", uno siglato "M. F."

**EUR 100,00 / 200,00**

**Lotto 95**

**LUIGI MICHELACCI**

(MELDOLA, 1879 - FIRENZE, 1959)

**BETULLE**

Olio su faesite , cm. 18,5x13

Firma in basso a sinistra. Sul verso: dedica dell'autore: "Alla gentile Signora Alda Tosi/L. Michelacci"

**EUR 250,00 / 500,00**



**Lotto 96**

**TOM KEOGH**

(1922 - 1980)

**RAGAZZA IN ABITO BLU**

Tecnica mista su carta , cm. 34x25,3

Sul verso: sigla.

**EUR 400,00 / 600,00**





**Lotto 97**

**TOM KEOGH**

(1922 - 1980)

**RAGAZZA CON OMBRELLINO**

Tecnica mista su carta , cm. 34x25,5

Sul verso: sigla.

**EUR 400,00 / 600,00**



**Lotto 98**

**FERRUCCIO RONTINI**

(FIRENZE, 1893 - LIVORNO, 1964)

**IL POLLAIO**

Olio su cartone telato , cm. 29,7x39,7

Firma in basso a destra. Sul verso: firma; timbro dell'autore.

**EUR 200,00 / 400,00**

**Lotto 99**

**ANONIMO, XX SEC.  
RITRATTO DI RAGAZZA**

Olio su faesite , cm. 48x42  
Firma indistinta in basso a destra.

**EUR 350,00 / 700,00**



**Lotto 100**

**GINO ROMITI  
(LIVORNO, 1881 - 1967)  
GIARDINO**

Olio su faesite , cm. 9,5x15  
Firma e data in basso a sinistra.

**EUR 250,00 / 500,00**





**Lotto 101**

**ANONIMO, XIX SEC.  
RITRATTO DI FANCIULLA**

Olio su cartone (ovale) , cm. 22x17,5

Sul verso: iscrizione svanita a matita ed una dedica a penna.

**EUR 300,00 / 500,00**



**Lotto 102**

**ANONIMO, XIX SEC.  
RITRATTO DI GENTILUOMO**

Olio su tela , cm. 81x100

Firma indistinta e data in basso a destra.

**EUR 500,00 / 800,00**



**Lotto 103**

**STEFANO USSI**

(FIRENZE, 1822 - 1901)

**BOZZETTO PER SCENA STORICA**

Olio su tela , cm. 20x16

Firma in basso a destra.

**EUR 500,00 / 800,00**



**Lotto 104**

**ANONIMO, XX SEC.**

**FIORI - SINNINGIA**

Acquerelli e matita su carta , cm. 68x51,5

Firmato "Backé" in basso a destra.

**EUR 300,00 / 500,00**





**Lotto 105**

**ANONIMO, XX SEC.  
FIORI - MELOGRANO**

Acquerelli e matita su carta , 69,5x49,5  
Firmato "Backé" in basso a destra.

**EUR 300,00 / 500,00**



**Lotto 106**

**ANONIMO, XX SEC.  
VECCHIO**

Olio su tela , cm. 60x44

**EUR 100,00 / 200,00**

**Lotto 107**

**GINO ROMITI**

(LIVORNO, 1881 - 1967)

**FIGURE SUGLI SCOGLI**

Olio su legno , cm. 38x49,5

Firma e data in basso a destra. Sul verso: abbozzo a matita con figura di bambino.

**EUR 1.375,00 / 2.500,00**



**Lotto 108**

**ANONIMO, XIX SEC.  
BARUFFA FAMILIARE**

Olio su tela , cm. 40x50

Sul verso: "Belletti".

**EUR 200,00 / 400,00**





**Lotto 109**

**TESTA DI ANZIANA**

**Gesso**

Firma e data in basso alla base. Poggiante su base in legno, cm. 35 (con base).

**EUR 250,00 / 500,00**



**Lotto 110**

**ANONIMO, XX SEC.  
PAESAGGIO CON FIUME**

**Olio su cartone telato , cm. 24x18**

Firma indistinta in basso a sinistra.

**EUR 100,00 / 200,00**

**Lotto 111**

**ANONIMO, XX SEC.  
NATURA MORTA CON FRUTTA**

Olio su tela , cm. 50x70

Firmato in basso a destra: "R. Martini".

**EUR 250,00 / 450,00**



**Lotto 112**

**FIORI DI MONTAGNA**

Tempera su osso , cm. 9,3x5,3

Lotto composto da quattro opere firmate.

**EUR 100,00 / 200,00**





**Lotto 113**

**ANONIMO, XX SEC.  
DALIE**

Olio su tela , cm. 50x40

Firmato e datato in basso a sinistra: "Paperini 69".

Sul verso: firma, data e titolo.

**EUR 100,00 / 200,00**



**Lotto 114**

**ANONIMO, XX SEC.  
PAESAGGIO INNVEATO**

Olio su tela , cm. 32x44,5

Firmato in basso a sinistra: Tony".

**EUR 50,00 / 100,00**

**Lotto 115**

**ANONIMO, XX SEC.  
ALBERI**

Olio su cartone , cm. 12x33

**EUR 50,00 / 100,00**



**Lotto 116**

**ANONIMO, XX SEC.  
VASO DI FIORI**

Olio su tela , cm. 60x30

Firmato e datato in basso a sinistra: "Paperini 70".

**EUR 50,00 / 100,00**





**Lotto 117**

**ANONIMO, XX SEC.  
ALBA LIGURE**

**Pastelli su cartoncino , cm. 13x20**

Firma indistinta in basso a destra. Sul verso, a matita: data e titolo.

**EUR 200,00 / 400,00**



**Lotto 118**

**CARLO DOMENICI  
(LIVORNO, 1898 - 1981)  
CONTADINI**

**Penna su carta , cm. 35x25**

Firma in basso a destra. Sul verso: firma, data e dedica.

**EUR 100,00 / 200,00**



**Lotto 119**

**ANONIMO, XX SEC.  
BOSCO CON RUSCELLO**

Olio su tela , cm. 50x70

Firmato in basso a destra: "Paleari".

**EUR 300,00 / 500,00**



**Lotto 120**

**ANONIMO, XX SEC.  
SOTTOBOSCO**

Olio su tela , cm. 70x50

Firmato in basso a destra: "Paleari".

**EUR 100,00 / 200,00**





**Lotto 121**

**ANONIMO, XX SEC.  
PAESAGGIO**

Olio su cartone telato , cm. 23,5x28,5  
Firma illegibile in basso a destra.

**EUR 50,00 / 100,00**



**Lotto 122**

**ALFREDO DEL SORDO  
(OTRANTO, 1905)  
NUDO DI DONNA**

Olio su cartone , cm. 26,5x22,5  
Firma in basso a destra. Sul verso: etichetta  
Galleria d'Arte Montecatini Terme.

**EUR 300,00 / 500,00**

**Lotto 123**

**POMPEO MARIANI**

(MONZA, 1857 - BORDIGHERA, 1927)

**PROCESSIONE**

Olio su cartone , cm. 10x25

Sigla in basso a destra.

**EUR 1.000,00 / 2.000,00**



**Lotto 124**

**ANONIMO, XX SEC.**

**GEMELLI**

Olio su tela , cm. 55x70

**EUR 200,00 / 400,00**





**Lotto 125**

**ANONIMO, XX SEC.  
BAMBINA SEDUTA**

Olio su tela , cm. 52x62  
Firma indistinta in alto a sinistra.

**EUR 300,00 / 600,00**



**Lotto 126**

**BRETISLAV MENČIK**

(ZADNÍ TŘEBAŇ, 1883 - DVŮR KRÁLOVÉ NAD LABEM,  
1958)

**UOMO IN GIACCA E CRAVATTA**

Olio su tela , cm. 65x52  
Firma in basso a destra. Sul verso: dati dell'autore.

**EUR 300,00 / 500,00**

**Lotto 127**

**ANONIMO, XX SEC.  
NUDO FEMMINILE**

Olio su tela , cm. 80x65  
Firma e data in alto a destra.

**EUR 500,00 / 800,00**



**Lotto 128**

**ANONIMO, XX SEC.  
UOMO CON PAGLIETTA**

Dipinto ad olio su base fotografica , cm. 63x80

**EUR 150,00 / 300,00**





**Lotto 129**

**ANONIMO, XX SEC.  
MARINA**

Olio su tela riportato su cartoncino , cm. 42x30  
Firma indistinta in basso a destra.

**EUR 200,00 / 400,00**



**Lotto 130**

**LOUIS BRACHET  
(1877)  
PAESAGGIO INNEVATO CON CORVI**

Olio su tela , cm. 38x47  
Firma in basso a destra.

**EUR 300,00 / 600,00**

**Lotto 131**

**JAROSLAV DVORACEK**

(1908 - 1980)

**COPPIA DI RITRATTI**

Olio su cartone , cm. 32x38

A) Firma e data in basso a sinistra.

B) Firma e data in alto a sinistra.

**EUR 300,00 / 600,00**



**Lotto 132**

**ANONIMO, XX SEC.**

**UOMO NUDO**

Olio su tela , cm. 23x34

Firmato: "Pugliese" in basso a sinistra.

**EUR 200,00 / 400,00**





**Lotto 133**

**ANONIMO, XX SEC.  
RITRATTO DI UOMO CON BOMBETTA**

Olio su compensato , cm. 37x44  
Firma indistinta in basso a destra.

**EUR 200,00 / 400,00**



**Lotto 134**

**HENRI WILLEM MEINES**  
(ROTTERDAM, 1907 - 1995)  
**GIARDINO**

Olio su compensato , cm. 37x48  
Firma e data in basso a destra. Sul verso: titolo.

**EUR 250,00 / 500,00**



**Lotto 135**

**ANONIMO, XX SEC.  
SIGNORA CON CAPPELLO E MARE SULLO  
SFONDO**

Olio su tela riportata su cartone , cm. 41x33

**EUR 250,00 / 500,00**



**Lotto 136**

**JAN CATHARINUS GOEDHART  
(1893 - 1975)  
RITRATTO DI FANCIULLA**

Olio su tela (ovale) , cm. 48x61  
Firma in basso a destra.

**EUR 300,00 / 600,00**



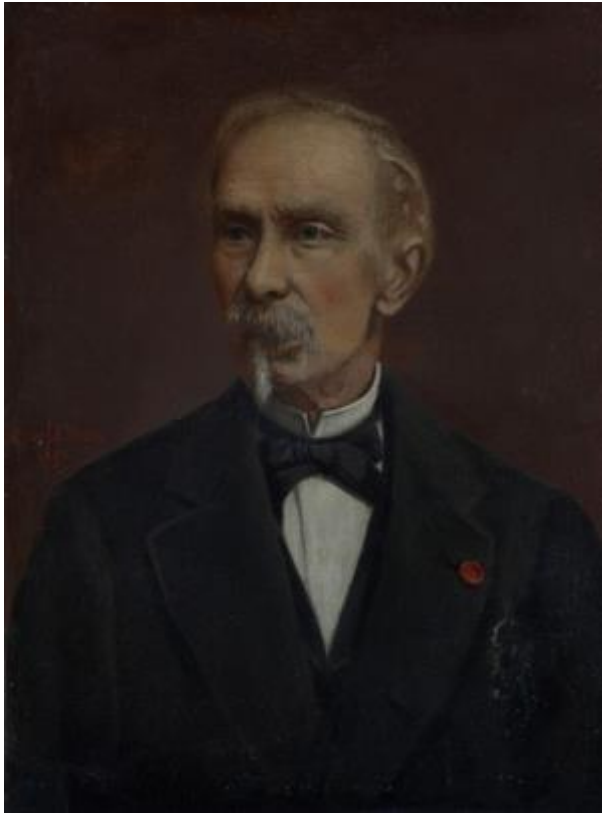

**Lotto 137**

**ANONIMO, XIX SEC.  
RITRATTO DI GENTILUOMO**

Olio su tela , cm. 50x67

Firmato "Oswald Marie" e datato al centro a sinistra.

**EUR 250,00 / 500,00**



**Lotto 138**

**ANONIMO, XX SEC.  
BIMBA CON PALLA**

Pastelli su carta (ovale) , cm. 46x56

Sigla in basso a destra.

**EUR 300,00 / 500,00**

**Lotto 139**

**ANONIMO, XX SEC.  
EX VOTO**

Acquerello e collage su carta , cm. 32x23

**EUR 100,00 / 200,00**



**Lotto 140**

**ANONIMO, XX SEC.  
PAESAGGIO CON MONTAGNE**

Olio su compensato , cm. 57x46  
Firma indistinta in basso a destra.

**EUR 200,00 / 400,00**





**Lotto 141**

**LORIS PASQUALI**

(1880 - 1936)

**RITRATTO DI UOMO**

Olio su tela riportata su compensato , cm. 38x50

Firma e data in alto a sinistra.

**EUR 300,00 / 500,00**



**Lotto 142**

**ANONIMO, XX SEC.**

**VASO DI FIORI**

Olio su tela , cm. 59x70

Firma indistinta in basso a destra.

**EUR 250,00 / 500,00**

**Lotto 143**

**ANONIMO, XX SEC.  
RITRATTO DI UFFICIALE**

Olio su tela , cm. 37x44

**EUR 200,00 / 400,00**



**Lotto 144**

**ANONIMO, XIX SEC.  
RITRATTO DI SIGNORA IN ABITO NERO**

Olio su tela , cm. 42x32,5

**EUR 200,00 / 400,00**





**Lotto 145**

**ANONIMO, XX SEC.  
CAMPAGNA CON ALBERO**

Olio su tela riportata su tavola , cm. 44x52

**EUR 150,00 / 300,00**



**Lotto 146**

**ANONIMO, XX SEC.  
FIORI - ONOPORDO TOMENTOSO**

Acquerello e matita su carta , cm. 67x51,5  
Firmato "Backé" in basso a sinistra.

**EUR 300,00 / 500,00**

**Lotto 147**

**ANONIMO, XX SEC.  
FIORI - MAGNOLIE**

Matita e acquerelli su carta , cm. 69x49  
Firmato "Backé" in basso a sinistra.

**EUR 300,00 / 500,00**



**Lotto 148**

**ANONIMO, XX SEC.  
FIORI - POINSETTIA**

Acquerello e matita su carta , cm. 68x51  
Firmato "Backé" in basso a destra.

**EUR 300,00 / 500,00**



GALLERIA PANANTI  CASA d'ASTE  
D A L 1 9 6 8

Palazzo Peruzzi de' Medici  
Via Maggio, 28/A  
50125 Firenze  
Tel. +39 055 2741011  
Fax +39 055 2741034

[www.pananti.com](http://www.pananti.com)