

GALLERIA PANANTI  CASA d'ASTE
DAL 1968



ARMI ANTICHE
E MILITARIA

Armi antiche e Militaria

ASTA

Lunedì 31 Maggio 2021 - Mercoledì 9 Giugno 2021

ESPERTI

Arte Moderna e Contemporanea
Piero Pananti
Filippo Pananti

Arte Italiana, dipinti, disegni e sculture del XIX e XX sec.
Filippo Pananti
Emanuele Castellani
Consulenza:
Andrea Baboni

Dipinti, mobili e oggetti di Antiquariato
Massimo Bartolozzi
Emanuele Castellani
Assistente: Cristina Ceci

Grafica e Edizioni
Paolo Parri

Tessuti, tappeti e arazzi
Claudio Martinelli

Gioielli e preziosi
Fabio Bernardo

Direzione
Filippo Pananti

Amministrazione
Rosario Minniti

Segreteria
Simonetta Guerra

Magazzino/Consegne
Salvatore Schipani, Marco Magni

Contabilità
Ivonne Seitz
Francesca Colombo

Grafica e design
Lorenzo Lippi

Fotografia
Marco Giacomelli

Consulente per il restauro
L'Atelier restauro dipinti

Ufficio Stampa
Bianca Zani Pananti
press@pananti.com

Referente per il sud Italia
Enrico Caruso
enrico@pananti.com

Referente per Palermo
Alfredo Fiorentino
alfredo@pananti.com

Sede di Roma
DENIARTE - Galleria De Nisi
Via Beatrice Cenci, 8 - Roma
Tel +39 06 3232868



Lotto 1

BANDIERA DI NAVIGAZIONE DELLA MARINA MILITARE

databile agli Anni Cinquanta, realizzata in leggero tessuto di lana per bandiere, reca al centro stemmi delle Repubbliche marinare inquartati con corona turrita e rostrata; al palo guarnitura di tela greggia con sagola per il nodo di scotta, stampigliata con indicazione della misura "4 grandezza"; la bandiera presenta inequivocabili segni d'impiego con piccoli strappi e classico sbiadimento dei colori, comunque in condizioni nel complesso buone Misure 225 x 150 cm

EUR 100,00 / 150,00



Lotto 2

CANNONE ORNAMENTALE

cm. 73 (cannone); cm. 30x90x33 (carrello)
modello in scala di artiglieria da campagna del XVIII Sec., realizzato nel XIX Sec.; bocca da fuoco gettata in bronzo, di accurata fattura, con bella patina mai svelata da improvide puliture; affusto ruotato in legno con guarniture di ferro; l'insieme in condizioni assai buone L (bocca da fuoco) 74 cm, totale 114 cm

EUR 400,00 / 600,00

Lotto 3

SELLA MILITARE DEL FRATE CON FINIMENTI

sella per la Cavalleria del Regio Esercito Italiano, di ordinanza dal 1907 sino al 1946: in cuoio marrone con imbottiture rivestite di tela greggia e robusto telaio in legno verniciato color grigioverde; è corredata dei suoi staffili e staffe regolamentari, la sinistra del più raro modello con seconda staffa ausiliare incernierata alla principale, concepita per facilitare la monta al soldato in condizioni operative, come su terreno sconnesso o gravato da un pesante equipaggiamento; la sella è inoltre
EUR 800,00 / 1.200,00



Lotto 4

PARTICOLARE BANDOLIERA DI UN UFFICIALE DEI REALI CARABINIERI

modello regolamentare per Grande Uniforme: bandoliera rivestita in lastra d'argento, completa delle sue guarniture, lo scudo recante al centro granata fiammeggiante con monogramma regio "VE"; giberna della variante specifica per i soli Carabinieri, con protomi leonine applicate sui fianchi e granata fiammeggiante sul coperchio, la bomba caricata delle iniziali regie; sollevando quest'ultimo si scopre una targa in argento 800, incisa al bulino con dedica "Gli Ufficiali/dei C.C.R.R. dell'Africa"
EUR 350,00 / 500,00





Lotto 5

BANDOLIERA PER UFFICIALE DEL REGIO ESERCITO

bandoliera con giberna, completa di tutti i suoi accessori, in buone condizioni con giusta patina d'epoca

EUR 90,00 / 120,00



Lotto 6

SPALLINE PER UFFICIALE DELLE ARMI NAVALI

spalline metalliche a frangia per Grande Uniforme di un Ufficiale della Regia Marina ruolo Armi Navali: in metallo dorato con trofei della Regia Marina e della Specialità in argento; complete ed in buone condizioni con normali segni d'uso; non comuni

EUR 100,00 / 150,00

Lotto 7

SPALLINE DA MAGGIORE DEI BERSAGLIERI

della tipologia in uso attorno agli Anni Sessanta del XIX Sec., di forma molto compatta e con frange corte; piatti realizzati in due pezzi uniti per saldatura, finiti con bella doratura al mercurio assai ben conservata; frange di canottiglia diamantata; al rovescio ganci di fissaggio, fodere e cuscinetti di appoggio in panno turchino; in buone condizioni con normali segni d'uso; rare

EUR 100,00 / 150,00



Lotto 8

LOTTO DI UN UFFICIALE DEL GENIO NAVALE DELLA REGIA MARINA

spalline metalliche per Grande Uniforme, spalline in panno per tenuta ordinaria estiva, galloni di grado e travette per tenuta ordinaria invernale; l'insieme in buone condizioni con giusta patina d'epoca

EUR 150,00 / 250,00





Lotto 9

SPALLINE PER TENENTE DELLA GUARDIA CIVICA DEL 1848

in uso tanto nella Guardia Civica Toscana che Pontificia: combinazione di spallina a frange fini più mozzetta, dalle cui posizioni sulla giubba si distingueva il sottotenente dal Tenente; in lastra metallica con bellissima doratura al mercurio, al rovescio ganci di fissaggio ed imbottiture di panno turchino; conservate nella loro scatola originale di legno rivestito in carta; in ottimo stato di conservazione, rare così complete e in ordine

EUR 200,00 / 300,00



Lotto 10

GIUBBA DA UFFICIALE DELLA REGIA MARINA

databile al 1880 circa; in panno turchino con colletto di velluto azzurro, indicativo della qualifica di Ufficiale Medico, completa di galloni del grado e dei travetti ricamati in canottiglia; fodera di seta nera recante etichetta sartoriale "Chio sarto/provveditore di S.A.R./il Principe Tommaso/La Spezia"; alcuni esiti da tarmature ma non deturpanti, segni d'uso e patina d'epoca, nel complesso in buone condizioni

EUR 120,00 / 200,00

Lotto 11

LOTTO DI UNA CROCEROSSINA ITALIANA DELLA II G.M.

proveniente da famiglia: composto da una fotografia d'epoca raffigurante Crocerossine, da un grazioso ninnolo portafortuna tipo bambolina Lenci, da un foulard di seta azzurra guarnito di nastro bianco caricato del simbolo internazionale, da una mantellina di tessuto turchino portante applicate croce di panno rosso e medaglietta propagandistica del periodo; l'insieme in ottime condizioni

EUR 150,00 / 250,00



Lotto 12

FOULARD DELL'OSPEDALE 68 DELLA C.R.I.

rara testimonianza del primo intervento ausiliario militare italiano del dopoguerra: l'Ospedale 68 operò con successo in Corea fra il 1952 ed il 1955, gestito da poche decine fra medici e crocerossine e da una settantina circa di militi della Croce Rossa Corpo Militare; in seta cremisi, porta ricamato lo scudetto distintivo dell'Unità e la legenda "Korea"; in ottime condizioni

EUR 100,00 / 150,00





Lotto 13

ACCENDINO PATRIOTTICO FRANCESE

grande accendino da tavolo, dal diametro di 14 cm, databile alla fine del II Impero di Napoleone III, probabile "cadeau" di comitati per il sostegno all'esercito nella Guerra Franco-Prussiana: in metallo laccato, riproduce moneta da 5 Franchi del 1870; in buone condizioni con gradevole patina d'epoca

EUR 90,00 / 120,00



Lotto 14

GIBERNA DA MUSICANTE DI BANDA MILITARE

databile al periodo del Risorgimento, di provenienza italiana o francese: giberna con anima in legno e bandella zincata rivestita di pelle annerita, il coperchio di spesso cuoio guarnito di profilo e trofeo stampati in ottone; tracolla in pelle con fibbia d'ottone; in buone condizioni con onesta patina del tempo

EUR 90,00 / 120,00

Lotto 15

TROFEO PER KEPI DELLA GUARDIA NAZIONALE

per Ufficiale, databile alla II Repubblica Francese del 1848: stampato in sottile lastra di rame argentata al mercurio (finitura permanente al verso in ottima percentuale, tracce al recto); presenta segni d'uso e piccole ingiurie del tempo, comunque in buone condizioni misure 12x12 cm

EUR 80,00 / 120,00



Lotto 16

SCATOLA PORTA MUNIZIONI PER FUCILE AVANCARICA

in cuoio con placca Napoleonica.

EUR 150,00 / 300,00





Lotto 17

MORSO PER ARTIGLIERIA DEL II IMPERO

modello regolamentare per i cavalli dei traini di Artiglieria: realizzato in ferro, porta applicate borchie ornamentali in bronzo caricate del trofeo dell'Arma; in buone condizioni con giusta patina

EUR 60,00 / 90,00



Lotto 18

CONTENITORE PER MASCHERA ANTIGAS

modello regolamentare germanico della II Guerra Mondiale; in ferro nervato, verniciato color grigioverde, in buone condizioni

EUR 50,00 / 80,00

Lotto 19

CONTENITORE IN BACHELITE

Dim. 17 X 15,5 cm.
Ottime condizioni.

EUR 50,00 / 100,00



Lotto 20

LOTTO DI ANTICHI ATTREZZI

due tagliole in ferro; una forbice da tosatura; due pinze da calzolaio; due lucchetti; l'insieme in buone condizioni

EUR 50,00 / 100,00





Lotto 21

MECCANISMO PER RICHIAMO DA CACCIA

Dim. 13,5 X 10 cm.

In lamiera, ottime condizioni.

EUR 30,00 / 60,00



Lotto 22

PARTICOLARE TAGLIACARTE ESOTERICO

in argento, sormontato da svastica levogira recante al centro cabochon di turchese; in buone condizioni
L 18 cm

EUR 70,00 / 100,00

Lotto 23

SPADINO DA REGALO DELL'ESERCITO ITALIANO

modello in scala ridotta di baionetta 1891, presentata in custodia di pelle grigioverde con targhetta di metallo nichelato incisa col nome dell'Ufficiale donatario: costituiva "cadeau" dello Stato Maggiore dell'Esercito Italiano, omaggiato a personalità in visita, Ufficiali chiamati alla frequentazione di corsi etc.; la lama porta dedica incisa "Il Capo di Stato Maggiore dell'Esercito Gualano", tanto data il manufatto al periodo 1960-62, biennio che vide appunto in comando il Generale **EUR 60,00 / 90,00**



Lotto 24

DUE ATTREZZI TATTICI DELLA II GUERRA MONDIALE

vanghette individuali italiana e tedesca; usate ma in buone condizioni

EUR 40,00 / 60,00



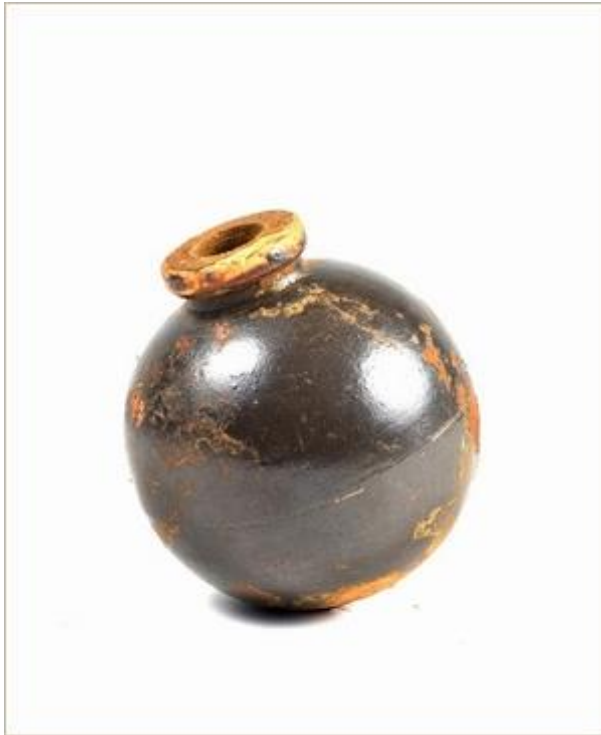

Lotto 25

BOMBA A MANO GIAPPONESE D'EMERGENZA

crudo modello "ersatz" di fine guerra, ideato in funzione di un'ultima, disperata difesa del Giappone: è praticamente una sfera di materiale ceramico contenente alcune biglie, caricabile con polvere nera da innescarsi tramite miccia esterna; in buone condizioni

EUR 50,00 / 80,00



Lotto 26

PICCOZZA DA CONGEDANTE DEGLI ALPINI

databile al 1930 circa: in legno, intagliata a motivi di aquila, stella alpina e legenda "3 Julia", l'asta guarnita di puntale e ghiera in ferro, quest'ultima anch'essa punzonata "3 Julia"; in buone condizioni con gradevole patina del tempo L 92 cm

EUR 100,00 / 150,00

Lotto 27

TAGLIACARTE DEL P.N.F.

databile al periodo del Ventennio, gettato in bronzo, reca sulla lama fascio littorio in rilievo, l'impugnatura è formata da figurino a tutto tondo di Benito Mussolini in divisa posante su plinto con legenda incisa "DUCE"; in buone condizioni con gradevole patina del tempo L 19,3 cm

EUR 100,00 / 150,00



Lotto 28

SCATOLA DI PULIZIA PER FUCILE

kit di pulizia per fucile 98K: scatola in lamiera verniciata color grigioverde, completa al suo interno di tutti gli accessori; in buone condizioni

EUR 50,00 / 80,00





Lotto 29

OGGETTI DI EQUIPAGGIAMENTO DELLA II GUERRA MONDIALE

due fari d'ordinanza per bicicletta militare britannica; occhiali da sabbia militari americani Polaroid; telo di protezione individuale antigas americano; microfono americano; l'insieme in buone condizioni

EUR 100,00 / 150,00



Lotto 30

BANDOLIERA CON FONDINA

bandoliera di cuoio nero con due gibernette porta munizioni, completa di fondina per rivoltella Bodeo 1889 alleggerita o successiva Mod. 1929, specifiche per impiego di polizia; buffetteria concepita per Corpi di Vigilanza Municipale, all'epoca impiegata dai reparti di molte città italiane; in buone condizioni

EUR 100,00 / 150,00

Lotto 31

PUNTALE DA BANDIERA POLITICA

modello regolamentare sovietico per bandiere politiche di fabbrica o di partito, in metallo nichelato, punzonata con marchio di produzione, in buone condizioni L 25 cm

EUR 40,00 / 60,00



Lotto 32

MODELLO DI SATELLITE PER TELECOMUNICAZIONI

databile agli Anni Settanta del XX Sec., realizzato con fine tecnica artigianale in ottone, collocato su snellissimo piedistallo di struttura alare, a rinforzarne l'idea di "spazialità"; la base è in marmo nero venato; in buone condizioni H 36 cm

EUR 150,00 / 200,00





Lotto 33

MODELLO DI TANK MARK 1

antico balocco in lamiera di ferro verniciata, dotato di propulsione a molla con caricamento a chiave (da revisionarsi), raffigurante carro armato britannico della Grande Guerra; in ottime condizioni estetiche con gradevole patina d'epoca Misure 19 x 9 x 9 cm

EUR 50,00 / 80,00



Lotto 34

PARTICOLARE MODELLO DI JUNKERS JU87 ITALIANO

modello in alluminio, appartenuto alla 239 Squadriglia Bombardieri a Tuffo della Regia Aeronautica, di stanza a Derna (Libia) nel 1941, come testimoniato da legenda incisa lungo il bordo inferiore del basamento: i "Picchiatelli" della 239 operarono strenuamente contro obiettivi terrestri nel deserto libico e contro il naviglio britannico nel Mediterraneo; a riprova, la scena di attacco a sommergibile suggerita dal manufatto; in ottime condizioni con leggera e gradevole patina Misure 19

EUR 300,00 / 400,00

Lotto 35

MODELLO DI BLINDATO BMP

massiccio modello in resina, di produzione tedesco orientale all' epoca della Guerra Fredda, il fondo di metallo marcato con indicazione del tipo di veicolo e numero di matricola, cosa che ne rende probabile l'uso originario come attrezzo didattico da scuola militare, in buone condizioni L 35 cm

EUR 100,00 / 150,00



Lotto 36

MODELLO DI CARRO ARMATO M13/40

fermacarte in metallo pesante verniciato color grigioverde, di produzione ufficiale Ansaldo, come si evince dalla scritta in rilievo sul muso del carro; presenta alcuni danni con mancanze ai cingoli, altrimenti in buone condizioni L 13 cm

EUR 70,00 / 100,00





Lotto 37

PARTICOLARE ACCENDINO DA TAVOLO

accendino a petrolio in forma di proietto di artiglieria poggiante su basamento mistilineo; realizzato in ottone finito con nichelatura, porta inciso monogramma dell'antico proprietario; l'ogiva, svitabile, nasconde al suo interno la rotellina di azionamento con relativi stoppino e pietra focaia; molto elegante, è databile alla Grande Guerra, probabile omaggio di qualche arsenale o fabbrica d'armi o munizioni Altezza 12,5 cm

EUR 100,00 / 150,00



Lotto 38

MODELLO DI CACCIABOMBARDIERE SOVIETICO

modello di Yak 9D della II Guerra Mondiale, in ottone nichelato con base di legno ebanizzato; in buone condizioni con giusta patina Misure 14 x 10 x 9 cm

EUR 100,00 / 150,00

Lotto 39

SETTE SOLDATINI D'EPOCA

sei soldatini in ghisa dipinta, raffiguranti soldati americani della Grande Guerra, databili al periodo; un soldatino in stagno verniciato, raffigurante soldato francese del 1939, databile al periodo; in buone condizioni generali con segni d'uso

EUR 80,00 / 120,00



Lotto 40

MODELLO DI AEROPLANO SM79

di fattura artigianale "domestica", databile alla II G:M.; in legno dipinto ed alluminio per le eliche, riproduce con approssimazione un trimotore silurante della Regia Aeronautica; in buone condizioni Misure 33 x 25 x 9 cm

EUR 70,00 / 100,00





Lotto 41

MODELLO DI AUTOBLINDO AMERICANA

in plastica e metallo, con meccanismo di propulsione a molla (da revisionarsi), di produzione inglese Triang Toys degli Anni Cinquanta; presenta segni d'uso, in condizioni abbastanza buone L 16 cm

EUR 70,00 / 100,00



Lotto 42

MODELLO DI MITRAGLIATRICE SKODA ZB37

dettagliato modello d'arsenale, in metallo pesante non ferroso, dell'arma completa di treppiede; porta numerosi marchi con indicazione di fabbrica e modello; in ottime condizioni Misure 42x28 cm

EUR 150,00 / 200,00

Lotto 43

MODELLO DI THOMPSON 1921

modello in scala 1/1, realizzato in metallo pesante non ferroso e legno con assoluto rispetto dell'originale, come quest'ultimo smontabile ed azionabile, ovviamente "in bianco"; prodotto negli ormai lontani Anni Settanta dalla giapponese MGC Model Gun Corporation; in buone condizioni, con qualche segno di manipolazione e patina, che ne hanno incrementato per altro il già notevole effetto di realismo L 83 cm

EUR 250,00 / 350,00



Lotto 44

MODELLO DI PISTOLA MITRAGLIATRICE STEN

di produzione francese dell'immediato dopoguerra, in latta verniciata, corredato di dispositivo sonoro a manovella per riprodurre il crepitio dell'arma; visibili in parte due decalcomanie di fabbrica, una portante legenda "Debarquement", probabilmente riferimento allo Sbarco in Normandia ove l'arma vera conobbe intenso impiego; segni d'uso e spessa patina, comunque in condizioni nel complesso buone L 53 cm

EUR 70,00 / 100,00





Lotto 45

MODELLO DI MITRAGLIATRICE FIAT 1914

di produzione italiana del 1930 ca., in latta verniciata, completa di dispositivo sonoro a manovella per riprodurre il crepitio dell'arma; punzonata dal fabbricante "G:Tarasco/Casale M."; completa di treppiede; presenta qualche segno d'uso ma in buone condizioni Misure 51 x 29 13 cm

EUR 150,00 / 200,00



Lotto 46

MODELLO DI LANCIATORE SPAZIALE SOJUTZ

modello di missile sovietico per esplorazioni spaziali, di accurata fattura, in alluminio lucidato posante su plinto espositivo di legno ebanizzato; databile agli Anni Sessanta del XX Secolo; in ottime condizioni H 42 cm

EUR 150,00 / 200,00

Lotto 47

COPPIA DI PISTOLE A PIETRA FOCAIA

L. 23,5 cm.

Canne a due ordini decorate da rimessi in argento e incisioni al primo; batterie firmate "M. LOGGIA"; fornimenti in ferro filettati e intagliati; casse in noce scolpite. Ottime condizioni, lievi difetti.

EUR 600,00 / 1.000,00



Lotto 48

COPPIA DI PISTOLE A PIETRA FOCAIA

di probabile fattura centro italiana, databili al XVIII Sec.: canne a due ordini con anelli incisi al cambio; eleganti batterie alla "Snaphaunce", i masselli dei cani intagliati ad immagine di volto umano grottesco; casse in noce con fornimenti d'ottone, controcartella e scudo poggia pollice messi a giorno al traforo, ponticello e calciolo adorno di piccoli cammei in argento, bacchette originali in legno con batti palla d'ottone e cavastracci in ferro; in ottime condizioni complessive l cm 24

EUR 500,00 / 1.000,00





Lotto 49

PISTOLA AMERICANA DA STIVALE BREVETTO ALLEN

cm. 21

pistola a luminello con meccanismo a sola doppia azione, a semiretrocarica, marcata "Allen'S Patent" sul fianco del cane; databile agli Anni Quaranta del XIX Secolo, era classica arma insidiosa, da tenersi nascosta sotto gli abiti o infilata nello stivale, o magari in una giarrettiera...; non funzionante , comunque in buone condizioni estetiche lunghezza 20 cm

EUR 250,00 / 450,00



Lotto 50

PISTOLA A SPILLO A CANNE GIUSTAPPOSTE

castello in ferro con cani centrali interni e grilletti a scomparsa (meccanica da revisionarsi), pulsante elastico di svincolo del blocco canna; calcio in noce (rottura con mancanza sul fianco sinistro) con calciolo di ferro; in buone condizioni salvo quanto esposto L 24 cm

EUR 50,00 / 80,00

Lotto 51

PISTOLA A LUMINELLO A CANNE GIUSTAPPOSTE

databile al 1850 circa; canne a sezione d'ottagono ad anima liscia, castello con cani centrali interni, bel calcio di radica con leggere incisioni ornamentali rimesse in argento (qualche mancanza); in spessa patina mai pulita, in buone condizioni L 22 cm

EUR 100,00 / 150,00



Lotto 52

RIVOLTELLA TASCABILE O DA BORSETTA

di produzione belga, databile al 1880 circa; a telaio fisso e cane interno con meccanica a sola doppia azione, grilletto pieghevole, leva di sicura sul fianco sinistro, guancette di bachelite zigrinate; meccanicamente in ordine ed in ottime condizioni, mantiene buona percentuale della brunitura originale L 13 cm

EUR 80,00 / 140,00





Lotto 53

COPPIA DI PISTOLE A SPILLO

coppia di pistole a canne giustapposte, con castello in ferro recante cani centrali interni, grilletti a scomparsa, pulsante di svincolo del blocco canna; calci in legno di noce stile "Renaissance" con calcioli di ferro; in buone condizioni meccaniche ed estetiche con onesta patina del tempo mai pulita; rare in coppia L 22,5 cm

EUR 250,00 / 350,00

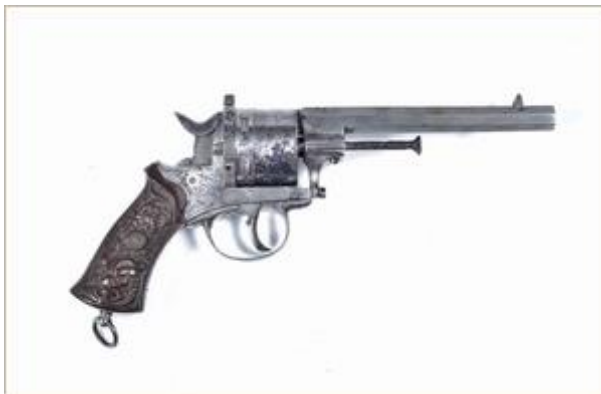

Lotto 54

RIVOLTELLA A SPILLO

a telaio aperto, a tamburo fisso con meccanica a singola e doppia azione (funzionante ma da revisionarsi per ripristinare la monta del cane), belle guancette di ebanite scolpite a volute e teste di drago; alcuni esiti da corrosione ripulita, in condizioni abbastanza buone L 27 cm

EUR 100,00 / 150,00

Lotto 55

RIVOLTELLA TIPO "VELODOG"

revolver tascabile di piccolo calibro, all'epoca favorito dai ciclisti per autodifesa contro le aggressioni di cani e rapinatori da strada, tamburo a cinque camere, telaio chiuso con sportello di caricamento incernierato, meccanica a singola e doppia azione (da revisionarsi), grilletto a scomparsa, guancette in legno; in buone condizioni salvo quanto esposto L cm 13,5

EUR 50,00 / 100,00



Lotto 56

MAZZAGATTO A LUMINELLO

canna in damasco, da svitarsi per il caricamento; castello con cane centrale, inciso a racemi; calcio di noce con scudetto in argento incassato sul collo; presenti punzoni del Banco Prova di Liegi; in buone condizioni L cm 18,5

EUR 50,00 / 100,00





Lotto 57

PISTOLA ACCENDNO

L. 21 cm.
Eccellenti condizioni.

EUR 15,00 / 30,00



Lotto 58

FUCILE DA FANTERIA REMINGTON ROLLING BLOCK "CONTRATTO SPAGNOLO"

canna con mirino ed alzo (manca il cursore); castello con otturatore rotante, ben leggibili i marchi della fabbrica Remington di Ilion; calcio ed astina in noce americano con fornimenti e bacchetta di pulizia in ferro; meccanica in ordine; in buone condizioni, mantiene discreta percentuale della brunitura originale; sul fianco destro del calcio visibile bollo impresso del Deposito dell'Avana con data 1889, si può quindi ipotizzare che l'esemplare in oggetto abbia partecipato alla Guerra Ispano

EUR 500,00 / 800,00

Lotto 59

FUCILE DA FANTERIA MARTINI HENRY "CONTRATTO TURCO"

di produzione statunitense, fabbricato dalla "Providence Tool Co.": canna con mirino ed alzo a ritto e cursore scorrevole. sulla camera di scoppio punzoni di fabbricazione e del controllore militare ottomano; castello con otturatore a blocco oscillante, mantiene ben visibili tutti i marchi di fabbrica, i punzoni dell'Esercito Turco e la matricola, espressa -come la graduazione dell'alzo-in numeri arabi; calcio ed astina in noce americano, fascette, calciolo e bacchetta di pulizia in ferro;

EUR 500,00 / 800,00



Lotto 60

FUCILE DA FANTERIA REMINGTON ROLLING BLOCK "CONTRATTO EGIZIANO"

canna con mirino ed alzo a cursore scorrevole, la camera di scoppio recante numerosi punzoni in caratteri arabi; castello con otturatore rotante, visibile sul fianco sinistro punzone di accettazione militare egiziano; calcio ed astina in noce americano con fornimenti e bacchetta di pulizia in ferro; meccanica in ordine; segni di intenso impiego, comunque in buone condizioni

EUR 400,00 / 600,00





Lotto 61

CARABINA DA CAVALLERIA SMITH

canna completa di mirino ed alzo a ritto e cursore scorrevole, basculante per il caricamento; castello con iscrizioni di fabbrica ben leggibili; calcio ed astina in noce americano con fornimenti di ferro; meccanica in ordine; in buone condizioni, mantiene consistenti tracce della brunitura originale.

Matricola: 471

EUR 1.000,00 / 2.000,00



Lotto 62

CARABINA DA CAVALLERIA MAYNARD MOD. 1863

canna completa di mirino ed alzo a fogliette, basculante per il caricamento; castello con iscrizioni di fabbrica ben leggibili; calcio in noce americano con calciolo di ferro; meccanica in ordine; in buone condizioni; l'arma è corredata di una rarissima cartuccia originale disattivata. Privo di matricola.

EUR 1.000,00 / 2.000,00

Lotto 63

CARABINA DA CAVALLERIA COSMOPOLITAN

certamente una delle carabine della Guerra Civile più rare a reperirsi, venne in particolare impiegata dal 6° Reggimento Cavalleria dell'Illinois: l'arma sparava la medesima cartuccia in carta combustibile della Sharps; canna con mirino ed alzo a ritto e cursore scorrevole; castello con otturatore oscillante, il cui movimento è comandato dalla leva-ponticello del grilletto; iscrizioni di fabbrica in buona parte leggibili; calcio in noce americano con calciolo di ferro, ben visibile il punzone del controllore

EUR 1.500,00 / 2.500,00



Lotto 64

CARABINA DA CAVALLERIA SPRINGFIELD TRAPDOOR MOD. 1873

canna completa di mirino ed alzo a ritto e cursore scorrevole; castello con otturatore a ribaltamento, ben leggibile l'iscrizione di fabbrica con indicazione del modello; batteria recante incisa sulla cartella aquila americana ed indicazione dell'Arsenale "US SPRINGFIELD"; cassa in noce americano con fornimenti di ferro; meccanicamente in ordine ed in condizioni nel complesso assai buone, mantiene discreta percentuale della brunitura originale.

Matricola 148341.

EUR 900,00 / 1.200,00





Lotto 65

CARABINA DA CAVALLERIA GALLANGER

esemplare convertito all'impiego della cartuccia metallica a percussione anulare dello Spencer, l'arma era in origine nata per l'impiego della cartuccia in carta combustibile della carabina Sharps: canna con mirino ed alzo a ritto, basculante per il caricamento; castello con iscrizioni di fabbrica ben leggibili; calcio ed astina in noce americano con fornimenti di ferro; meccanica in ordine; in buone condizioni. La carabina è accompagnata da un antico biglietto manoscritto dal proprietario

EUR 1.000,00 / 2.000,00



Lotto 66

FUCILE MOD. 1860 RIGATO CON ALZO

cm. 142

batteria recante marchi dell'Arsenale di Brescia e data 1863, canna rigata e corredata di alzo a ritto, cassa intera in legno di noce con fornimenti di ferro; meccanicamente in ordine ed in ottime condizioni; raro.

Pressochè tutti i mod. 1860 rigati, soprattutto se corredata anche di alzo, furono successivamente convertiti a retrocarica secondo il sistema Carcano, un esemplare rimasto integro costituisce per tanto autentica rarità

EUR 1.100,00 / 1.500,00

Lotto 67

PARTICOLARE FUCILE A LUMINELLO

ascrivibile all'ambito austriaco o centro europeo, databile al 1850 circa: canna cilindrica ad anima liscia, il mirino, in ottone, conformato a motivo di fiore, il porta luminello, pure in ottone, è del tipo a barilotto: si può ipotizzare la riduzione dalla pietra focaia; batteria a molla avanti impiegante particolarissimo cane intagliato a figura di drago; bella calciatura in legno biondo con terminale di corno al fusto, scolpita a motivi fitomorfi, fornimenti d'ottone; bacchetta originale in ferro con massiccio

EUR 200,00 / 400,00



Lotto 68

CANNA PER MOSCHETTO DA CAVALLERIA

di fabbricazione piemontese, per moschetto da cavalleria a pietra focaia, riportante sulla codetta indicazione del modello "M.1814"; in buone condizioni, molto utile per un restauro

EUR 150,00 / 300,00





Lotto 69

LOTTO DI 3 CANNE E PARTI MECCANICHE

dimensioni varie.

EUR 20,00 / 40,00



Lotto 70

PARTE DI UN FUCILE

resti di un fucile da caccia a luminello: canna in ferro a due ordini, cassa in noce mantenente il grilletto con la sua base ed il calciolo L cm 116

EUR 20,00 / 30,00

Lotto 71

FUCILE DA CACCIA

Italia 1800 ca., cm. 120, buone condizioni, difetti.

EUR 20,00 / 40,00



Lotto 72

CASSA DI FUCILE

L. 113 cm.

Con canna antica, difetti e mancanze.

EUR 20,00 / 40,00





Lotto 73

FUCILE MILITARE A PIETRA FOCAIA

L. 138 cm.

Buone condizioni, difetti.

EUR 150,00 / 300,00



Lotto 74

FUCILE DA CACCIA

Italia 1830 ca., cm. 127, difetti.

EUR 20,00 / 40,00

Lotto 75

FUCILE DA CACCIA

Italia 1800 ca., cm 137, difetti e mancanze.

EUR 20,00 / 40,00



Lotto 76

FUCILE DA CACCIA

Italia 1865 ca., sistema rolling block, cm. 102, buone condizioni, difetti.

EUR 30,00 / 50,00

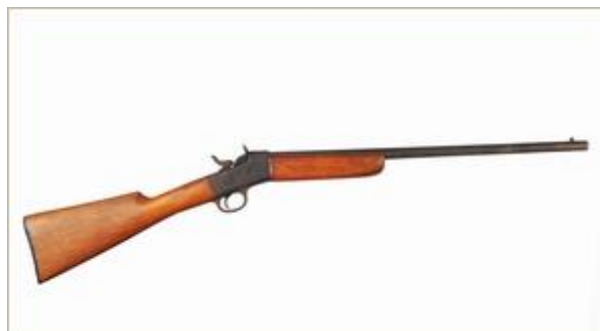



Lotto 77

MASSICCO FUCILE MILITARE

L. 100 cm.
Condizioni medie, difetti.

EUR 70,00 / 150,00



Lotto 78

DOPPIETTA DA CACCIA

L. 121 cm.
Danni e difetti.

EUR 20,00 / 40,00

Lotto 79

FUCILE DA ESERCITAZIONE PARRIS & CO.

simulacro di arma ispirato al fucile Springfield 1903, dotazione delle scuole primarie degli Stati Uniti all'epoca della II Guerra Mondiale per la prima istruzione premilitare dei giovanissimi soldati di domani: modello non attivo ed idoneo alla sola manipolazione in bianco, costruito in legno e lamiera di ferro, completo della bretella originale di tela kaki, il calcio recante decalcomania della Ditta produttrice; in buone condizioni con normale patina d'uso; non comune L 88 cm

EUR 100,00 / 150,00



Lotto 80

LOTTO DUE RAMPONI DA GHIACCIO

L. 18 cm.

Ottime condizioni.

EUR 20,00 / 40,00





Lotto 81

LOTTO DI DUE PINZE TRANCIA FILI

grandi pinze italiane della Grande Guerra per il taglio dei reticolati; assieme, pinze britanniche coeve del modello pieghevole; segni d'uso e patina del tempo, nel complesso in buone condizioni

EUR 30,00 / 60,00



Lotto 82

BINOCOLO MILITARE INGLESE

binocolo militare della I Guerra Mondiale per Ufficiali, punzonato "Carl Zeiss London" e datato "1917"; completo della sua custodia di cuoio marrone con tracolla; l'insieme in buone condizioni

EUR 70,00 / 120,00

Lotto 83

CRONOMETRO JUNGHANS

strumento segna tempo diffusamente impiegato in Artiglieria e databile alla I Guerra Mondiale: cassa in ferro brunito, quadrante firmato dal fabbricante, completo di cassa aggiuntiva di protezione, pure in ferro brunito; l'insieme ben funzionante ed in ottime condizioni con gradevole patina d'epoca

EUR 90,00 / 120,00



Lotto 84

BINOCOLO ITALIANO DI ARTIGLIERIA

binocolo galileiano in ottone laccato nero, di tipologia arcaica e databile all'epoca tardo Risorgimentale od Umbertina; il ponte superiore reca legenda incisa "Artiglieria Italiana", la medesima iscrizione è riportata in ampio cartiglio impresso sul coperchio della custodia, in cuoio annerito, con passanti posteriori di fissaggio alla cintura; l'insieme in ottime condizioni, raro

EUR 350,00 / 450,00





Lotto 85

LOTTO DI QUATTRO BOSSOLI DI "TRENCH ART"

esempi di Arte di Trincea della Grande Guerra: bossoli da artiglieria di diversi calibri ed altezze, sbalzati e lavorati per trasformarli in vasi da fiori; in buone condizioni

EUR 80,00 / 120,00



Lotto 86

LOTTO DI QUATTRO BOSSOLI DI "TRENCH ART"

esempi di Arte di Trincea della Grande Guerra: bossoli di artiglieria di diversi calibri ed altezze, sbalzati e lavorati per trasformarli in vasi da fiori; in buone condizioni

EUR 80,00 / 120,00

Lotto 87

LOTTO DI QUATTRO BOSSOLI DI "TRENCH ART"

esempi di Arte di Trincea della Grande Guerra:
bossoli di artiglieria di diversi calibri ed altezze,
sbalzati e lavorati per trasformarli in vasi da fiori; in
buone condizioni

EUR 80,00 / 120,00



Lotto 88

LOTTO DI QUATTRO BOSSOLI DI "TRENCH ART"

esempi di Arte di Trincea della Grande Guerra:
bossoli di Artiglieria di diversi calibri ed altezze,
sbalzati e lavorati per trasformarli in vasi sa fiori; in
buone condizioni

EUR 80,00 / 120,00





Lotto 89

DUE CASSETTE PORTA NASTRI AUSTROUNGARICHE

per mitragliatrici Schwarzlose: la prima del tipo standard da 250 colpi, produzione di inizio guerra, in legno con maniglia e blocchetto di chiusura in bronzo; altra del modello ridotto, in legno con guarniture di ferro; segni d'uso e piccole ingiurie del tempo, nel complesso in buone condizioni

EUR 100,00 / 150,00



Lotto 90

LOTTO DI CORDONE E BRACCIALE AUSTRIACI DELLA GRANDE GUERRA

cordone da tiratore scelto in lana di colore grigioverde (verde acciaio), specifico per specialisti del Genio; bracciale per ausiliari della Feldgendarmerie, in tela stampata nei colori giallo e nero e recante legenda "Flur-Schutz"; entrambi in buone condizioni con segni d'uso e patina del tempo. Vedi per entrambi "Le armi e gli equipaggiamenti dell'Esercito Austroungarico..." Vol. 1, Autore S. Offelli

EUR 100,00 / 150,00

Lotto 91

LOTTO DI DUE BRACCIALI ITALIANI DELLA I G.M.

bracciale per lavoratore indispensabile allo sforzo bellico, in seta tricolore recante a stampiglia lettere L A, caricato di distintivo metallico verniciato dello stabilimento "Esplosivi Cheddite Torino"; altro bracciale per lavoratore militarizzato alle dipendenze del Genio Militare per la realizzazione di opere campali al fronte, in tela cremisi con legenda a stampiglia "Direz. lavori...Gruppo 864"; in buone condizioni con segni d'uso

EUR 100,00 / 150,00



Lotto 92

LOTTO DI DUE BRACCIALI ITALIANI

bracciale in tela stampata dell'Associazione Nazionale Mitraglieri, reducistico della Grande Guerra; bracciale del Partito Monarchico del 1948, in tela azzurro Savoia con stella bianca applicata al centro, ricamata a motivo di corona regia; in buone condizioni con segni d'uso

EUR 70,00 / 100,00





Lotto 93

LOTTO DI DUE BRACCIALI ITALIANI DELLA I G.M.

bracciale per personale militarizzato necessario allo sforzo bellico, in tessuto azzurro con tricolore al centro, caricato di croce bianca; l'emblema indica con probabilità l'Associazione filantropica Croce Bianca di Milano, fondata nel 1907 e che durante il conflitto svolse servizi di assistenza ai feriti evacuati dal fronte; assieme, bracciale di comitato di assistenza ai soldati mobilitati, in seta tricolore recante legenda a stampiglia "Pro Patria"; in buone condizioni con patina d'uso

EUR 80,00 / 130,00



Lotto 94

LOTTO DI RITROVAMENTI DI TRINCEA

per tradizione familiare provenienti dall'Adamello: gavetta italiana con con coperchio, tipo grande per Alpini; scatoletta cilindrica da alimenti, punzonata con numeri di lotto e data 1917; altra scatoletta trasformata in lume ad olio, classico esempio di "Arte di Trincea"; due posate in ottone; un piatto in metallo; in condizioni discrete, solidi e di gradevole apparenza

EUR 50,00 / 80,00

Lotto 95

ANELLO DI UN ARDITO

tipico lavoro di Arte di Trincea, realizzato per un Ardito del XII Reparto d'Assalto: di rustica ma comunque gradevole fattura, tratto da blocchetto di ottone, porta incisione in numeri romani "XII"; in buone condizioni con normali segni d'uso e giusta patina; raro

EUR 80,00 / 130,00



Lotto 96

DUE CROCIFISSI ARTE DI TRINCEA

Crocifisso in legno e metallo, guarnito di filo spinato tratto da reticolato, inciso al verso con date "1915-1918"; alto 25 cm. Altro Crocifisso, misura piccola da collo, montato su rosario per la recita di orazioni realizzato con palle sferiche di schrapnel. In buone condizioni con giusta patina d'epoca; inusuali ricordi di trincea legati alla sfera del Sacro e della Devozione

EUR 150,00 / 250,00





Lotto 97

OTTICA WINCHESTER

Ottica Winchester A5 5x, impiegata durante la Grande Guerra dagli Eserciti britannico e Statunitense, in buone condizioni ottiche ed estetiche

EUR 150,00 / 200,00



Lotto 98

OTTICA VOIGTLANDER

ottica Voigtlander Skopar 5x, databile all'inizio del XX Sec. e di probabile impiego militare; in buone condizioni ottiche ed estetiche

EUR 150,00 / 200,00

Lotto 99

GONIOMETRO PER ARTIGLIERIA

di produzione tedesca, reca codice di fabbricazione "dow"; in buone condizioni

EUR 50,00 / 70,00



Lotto 100

OTTICA ZEISS ZIELVIER

ottica Zeiss Zielvier 4x, uno dei modelli militari diffusamente impiegati dall'Esercito Germanico nella I G.M., in buone condizioni ottiche ed estetiche

EUR 150,00 / 200,00





Lotto 101

OTTICA OIGEE

ottica Oigee Luxor 3x, impiegata dall'Esercito Germanico nella Grande Guerra, in buone condizioni ottiche ed estetiche

EUR 150,00 / 200,00



Lotto 102

OTTICA DI PUNTAMENTO BRITANNICA

mirino ottico per arma pesante a tiro teso; punzonata dal fabbricante A.K. & S. con data 1943; in ottime condizioni ottiche ed estetiche

EUR 150,00 / 200,00

Lotto 103

PARTICOLARE DIOTTRA DA TIRO

elaborata diottra di precisione, con regolazioni micrometriche di alzo e derivazione, databile al XIX Sec. e di probabile provenienza elvetica o germanica; in buone condizioni; molto interessante per un tiratore

EUR 100,00 / 150,00



Lotto 104

ELMETTO TEDESCO MOD. 1940

per tradizione familiare recuperato molti anni or sono lungo la Linea Gotica: lo scafo mostra all'esterno buona percentuale di una mimetizzazione campale con vernice rugosa, contenente probabilmente terra o sabbia, di un colore verdastro spruzzato di ocra; privo di cuffia e sottogola, mantiene cerchione originale e rivetti; dalle condizioni, in particolare dell'interno che mostra esiti da corrosione e conglomerazioni di calcare da colatura di acqua, l'elmo sembra essere rimasto a lungo poggiato a

EUR 200,00 / 300,00





Lotto 105

BERRETTO DA CAMPO MIMETICO DELLA LUFTWAFFE

tipicamente impiegato in particolare dalle "Feld Divisionen" della LW, realizzato in tela mimetica di provenienza italiana, internamente fodera di tela verde/kaki recante timbri ad inchiostro del fabbricante e data "1943"; presenta segni d'uso con decolorazione dovuta al sole ed ai lavaggi, comunque in buone condizioni; non comune

EUR 300,00 / 500,00



Lotto 106

ELMETTO ITALIANO MOD. 1942/60

modello per paracadutisti, completo di cuffia e soggolo, in buone condizioni

EUR 50,00 / 80,00

Lotto 107

ELMETTO ITALIANO MOD 1942/60

modello per paracadutisti, completo di cuffia e
soggolo, in buone condizioni

EUR 50,00 / 80,00



Lotto 108

BUSTINA DA AIUTANTE DELLA MILIZIA LIBICA

sul Modello 1928, in tela kaki con fodera di seta
color tortora, gallone del grado in lastra d'argento e
trofeo ricamato in canottiglia sempre argento,
recante distintivo metallico per addetto ad
Autocentro; segni d'uso, in buone condizioni, non
comune

EUR 200,00 / 300,00





Lotto 109

BUSTINA COLONIALE DEL II SQUADRONE SPAHIS

per Ufficiale o Sottufficiale italiano della Cavalleria Libica: su Mod. 1928, in tela bianca con fodera di sottile stoffa di cotone pure bianca, bel trofeo ricamato in canottiglia su sfondo di panno nero, al centro del fregio numero del Reparto su sottopanno rosso; segni d'uso, in buone condizioni, rara

EUR 250,00 / 350,00



Lotto 110

BASCO DA PONTE DELLA REGIA MARINA

di acquisto privato, la fodera di seta grigia porta etichetta del fabbricante "Radiconcini & Figlio/Roma"; in panno turchino, completo del classico "giro di bitta"; segni di intenso uso, comunque in buone condizioni

EUR 100,00 / 150,00

Lotto 111

BUSTINA DA GIOVANE FASCISTA DELLA G.I.L. ALL'ESTERO

in panno nero con profilo azzurro, distintivo dei reparti giovanili all'estero (G.I.L.E.), completa di fodero di raion nero e di fregio stampato in lamierino nichelato; in buone condizioni con segni d'uso

EUR 80,00 / 130,00



Lotto 112

BUSTINA COLONIALE DI FANTERIA

per Sottufficiale in Libia: sul Mod. 1928, in tela bianca con fodera di sottile tessuto di cotone bianco, fregio ricamato in filo giallo su sfondo di panno nero, al centro numero del Reparto "25" su sottopanno rosso; segni d'uso, in buone condizioni

EUR 150,00 / 250,00





Lotto 113

BUSTINA DA UFFICIALE DELLA M.V.S.N.

databile alla II G.M., per il grado di Sotto Capomanipolo: in cordellino grigioverde con fregio e stelletta ricamati in canottiglia dorata, internamente fodera di tela spigata color avana; presenta evidenti segni d'uso ma in buone condizioni

EUR 130,00 / 200,00



Lotto 114

LOTTO COMPOSTO

da due elmi (elmo italiano mod. 33 senza interno e elmetto svizzero) e tre cappelli della marina tedesca e dragoni inglesi.

EUR 150,00 / 300,00

Lotto 115

CAPPELLO ALPINO DI UN PARTIGIANO

in feltro grigioverde con sopraffascia di cuoio, aeratori in ferro, visiera con tipiche cuciture di rinforzo a mezza luna, fodera di tela kaki con alluda in pelle marrone; porta applicato fregio delle Brigate Garibaldi artigianalmente realizzato con sezioni di stoffa tricolore, sovrapposte e completate da piccolo trofeo metallico della Fanteria Alpina; segni d'uso, in buone condizioni

EUR 150,00 / 250,00



Lotto 116

BUSTINA COLONIALE PER SOTTOTENENTE DEI LANCIERI

del modello 1934, in cordellino di lana kaki con alluda di pelle marrone e fodera di seta avana, completa di trofeo e stelletta ricamati in canottiglia dorata; presenta evidenti segni d'uso ma in buone condizioni

EUR 180,00 / 250,00





Lotto 117

CASCO COLONIALE DELLA REGIA MARINA

di acquisto privato per Ufficiale, rivestito di tela kaki, corredato di fregio ricamato in canottiglia dorata, all'interno alluda di pelle marrone e fodera di cotone avana, presente etichetta in carta di un fabbricante inglese; evidenti segni di lungo ed intenso uso, comunque in buone condizioni

EUR 200,00 / 300,00



Lotto 118

CAPPELLO ALPINO DELLA REGIA GUARDIA DI FINANZA

modello da Ufficiale; in feltro grigioverde con profilo e sopraffascia di seta, grado in lastra dorata per il grado di Capitano, bel trofeo ricamato in canottiglia oro, alluda di pelle marrone e fodera di seta bianca portante marca della Regia Unione Militare di Roma; in ottime condizioni con lievi tracce d'uso

EUR 200,00 / 300,00

Lotto 119

CASCO COLONIALE DELLA REGIA MARINA

da Ufficiale, in sughero rivestito di tela avana, reca cuciti trofeo ricamato in canottiglia e gallone per il grado di Guardiamarina, all'interno alluda di tela cerata (fodera mancante); presenta evidenti segni di lungo ed intenso impiego, comunque in condizioni nel complesso buone

EUR 200,00 / 300,00



Lotto 120

BERRETTO DA CAMPO DELLA MILIZIA TERRITORIALE ALPINA

databile al tardo XIX Sec., in panno di lana turchino con profili di color verde, distintivo della Specialità; visiera di cuoio nero; alluda in pelle con fodera di tela avana; completa di trofeo specifico applicato frontalmente per cucitura, a foggia di stella in panno verde con profili ricamati in filo rosso; in buone condizioni con normali segni d'uso e patina del tempo; molto rara

EUR 300,00 / 500,00





Lotto 121

BERRETTO DI UN GARIBALDINO DEL RISORGIMENTO

databile alla Terza Campagna del Risorgimento del 1866: in panno di lana scarlatta con sopraffascia e profili di colore verde, visiera e soggolo di cuoio verniciati neri, fregio ricamato in filo giallo su sfondo rosso portante numero "5" coronato, per il 5 Rgt. della Brigata Cacciatori delle Alpi, alluda di tela cerata con fodera di cotone avana; presenta evidenti segni d'uso ed alcuni esiti da tarmature, comunque in buone condizioni considerandone l'epoca; raro cimelio

EUR 600,00 / 800,00



Lotto 122

COPRICAPO DI UN CAPPELLANO MILITARE DELLA GRANDE GUERRA

cappello stile talare per Cappellano Militare mobilitato, da impiegarsi per servizio di Campagna: in feltro grigioverde, completo di interessante fregio dell'Ospedale da Campo 36 e di galloni per il grado di Cappellano Ordinario (equiparato al Tenente), entrambi del tipo a bassa visibilità; all'interno fodera di tela avana ed alluda in pelle; in buone condizioni

EUR 700,00 / 1.000,00

Lotto 123

COPRICAPO DI UN CAPPELLANO MILITARE DELLA GRANDE GUERRA

cappello stile talare per Cappellano Militare mobilitato, da impiegarsi per servizio di Campagna: in feltro grigioverde, completo di fregio del 41° Rgt. Fanteria Brigata "Modena" e di galloni per il grado di Cappellano Ordinario (equiparato al Tenente), entrambi del tipo a bassa visibilità; all'interno fodera di seta viola ed alluda in pelle; in buone condizioni

EUR 700,00 / 1.000,00



Lotto 124

BASCO DA MARÒ DELLA REPUBBLICA SOCIALE ITALIANA

modello regolamentare per truppa della X Flottiglia MAS e della Divisione Fanteria di Marina "San Marco"; in panno grigioverde con fodera di tela rossa, completo di fregio composto da ancora metallica cucita su rombo di stoffa scarlatta; in buone condizioni con segni d'uso; raro

EUR 250,00 / 400,00





Lotto 125

BUSTINA DELL'AERONAUTICA NAZIONALE REPUBBLICANA

in tessuto color carta zucchero sostitutivo del panno di lana, di forma simile all'equivalente modello germanico, porta cucito frontalmente il trofeo dell'Aviazione della R.S.I. ricamato in filo giallo su sfondo azzurro, all'interno fodera di raion con timbri di intendenza ed alluda di pelle marrone; presenta evidenti segni di intenso uso, comunque in buone condizioni; rara

EUR 200,00 / 300,00



Lotto 126

DUE GALLONI DA MANICA DELLE SS ITALIANE

di fattura nazionale, della prima tipologia di color rosso, entrambi per il grado di "Sturmmann": in lastra d'argento applicata per cucitura a sfondo di panno, al verso fodera di tela grigia; in buone condizioni con segni d'uso; rari

EUR 100,00 / 150,00

Lotto 127

BERRETTO DA CAMPO DELLA REPUBBLICA SOCIALE ITALIANA

Modello 1944 nella versione estiva, realizzato in tela kaki con fodera di raion color vinaccia; privo di fregio, che sembra per altro non essere mai stato applicato; presenta segni d'uso, comunque in buone condizioni; raro

EUR 350,00 / 500,00



Lotto 128

ELMETTO MOD. 1933 DELLA R.S.I.

verniciato color grigioverde, presenta all'esterno un secondo strato di colore dalla apparenza granulosa e tracce di un possibile mimetismo sfumato in ocre; visibili sulla fronte ed in corrispondenza della tempia destra regolamentari fregi a decalcomania; all'interno cuffia di pelle e soggolo in cuoio grigioverde; l'elmo presenta inequivocabili tracce di lunga permanenza alle intemperie abbandonato in terreno aperto o in luogo estremamente umido, comunque ancora solido e di gradevolissima

EUR 350,00 / 500,00





Lotto 129

GRANDE CORNO DA POLVERE

databile al XVIII/XIX Sec., di probabile provenienza austro-tirolese: corpo ricavato da corno di vacca, con bocchino di alimentazione riportato, pure in corno tornito e completato da ghiera in rame; mancano il tappo ed il fondello; completo di tracolla di seta verde; in buone condizioni con gradevole patina d'epoca L cm 47

EUR 70,00 / 100,00



Lotto 130

GRANDE CORNO DA CACCIA

databile al XVIII/XIX Sec., di probabile provenienza austro-tirolese: corpo ricavato da corno di vacca, ancia di corno di cervo tornito, tromba in lamiera d'ottone; completa di tracolla di seta gialla assicurata a coppia di anelli di ferro; in buone condizioni con gradevole patina antica L cm 62

EUR 100,00 / 200,00

Lotto 131

GRANDE CORNO DA POLVERE

databile al XVIII/XIX Sec., di probabile provenienza austro-tirolese: corpo ricavato da corno di vacca, tappo intagliato in blocchetto di corno di cervo a comporre profili umani di donna e uomo appaiati, fondello in legno duro lucidato, trattenuto da fitta chiodatura d'ottone; completa dell'antica tracolla in tessuto scarlatto assicurata ad anelli d'ottone; in buone condizioni con gradevole patina antica L cm 52

EUR 100,00 / 200,00



Lotto 132

CORNO DA POLVERE

databile al XVIII Sec., in corno vaccino con fondello di legno portante al centro foro di alimentazione chiuso da tappo a vite, completato da guarnitura in ferro battuto con anello di sospensione; fiasca di provenienza rustica, ricorda nella morfologia i corni un tempo adoperati per portare le pietre di affilatura delle falci fienai; di probabile provenienza tirolese; in buone condizioni con giusta patina

EUR 50,00 / 100,00





Lotto 133

DUE CORNI DA POLVERE

databili al XVIII Sec., in corno vaccino, il più grande dotato di interessante dosatore in ferro ad interruzione di flusso caricato di molla a lamina; in buone condizioni con gradevole patina d'epoca

EUR 80,00 / 120,00



Lotto 134

DUE CORNI DA POLVERE

databili al XIX Sec., in corno vaccino con dosatori e fondelli d'ottone, piccole ingiurie del tempo, comunque in buone condizioni

EUR 80,00 / 120,00

Lotto 135

ANTICO CORNO DA CACCIA

corpo ricavato da sezione di corno vaccino, bocca, ancia e fascetta in peltro, campanelle di ferro; in buone condizioni con gradevole patina d'epoca; di probabile provenienza austro-tirolese, databile al XVIII/XIX Sec. L cm 27

EUR 70,00 / 100,00



Lotto 136

LOTTO DI CINQUE CORNI DA POLVERE

tratti da sezioni apicali di corno vaccino, due di probabile provenienza nord americana, incisi con disegni richiamanti l'Arte dei Nativi; in buone condizioni

EUR 100,00 / 200,00





Lotto 137

TRE ANTICHI CORNI DA POLVERE

databili al XVIII/XIX Sec., tutti in corno di vacca con fondelli di legno; in buone condizioni con giusta patina del tempo

EUR 100,00 / 200,00



Lotto 138

DUE CORNI DA POLVERE

databili al XIX Sec., in corno vaccino con dosatori d'ottone, in buone condizioni

EUR 80,00 / 120,00

Lotto 139

DUE CORNI DA POLVERE

databili al XVIII Sec., in corno vaccino, il più grande con tappo scolpito a motivo di ingenuo profilo antropomorfo; in buone condizioni con giusta patina

EUR 70,00 / 100,00



Lotto 140

GRANDE CORNO DA POLVERE

in corno vaccino pressato, con fondello di legno guarnito in lamiera, in buone condizioni L cm 40

EUR 30,00 / 60,00





Lotto 141

LOTTO DI QUATTRO FIASCHETTE DA POLVERE

fiasca in rame con dosatore a molla, sbalzata a scene venatorie; fiasca in ottone con dosatore a molla (manca il beccuccio), sbalzata a motivi patriottici americani; fiasca liscia in ottone; fiasca di zinco(danni) sbalzata a motivi venatori, con dosatore d'ottone

EUR 70,00 / 100,00



Lotto 142

PARTICOLARE FIASCA DA POLVERE

databile al XVIII/XIX Sec., il corpo tratto da nocce di cocco lucidata, completata da anelle, beccuccio e tappo dosatore ad incastro realizzati in ottone; in buone condizioni; non comune l cm 16,5

EUR 70,00 / 100,00

Lotto 143

DUE FIASCHE DA POLVERE

in rame, con dosatori a molla, entrambe sbalzate con baccellature; in patina e buone condizioni

EUR 100,00 / 200,00



Lotto 144

FIASCA DA POLVERE

bella fiasca in lastra di rame sbalzata a festoni e motivo di testa equina, completa di beccuccio d'ottone con tappo dosatore ad incastro; databile alla prima metà del XIX Sec.; in buone condizioni con bella patina mai "svelata" da puliture L cm 23

EUR 70,00 / 100,00





Lotto 145

LOTTO DI QUATTRO FIASCHETTE DA POVERE

due in lamiera zincata ed una in ottone, con tappi dosatori ad incastro, in buone condizioni; ultima in zinco (danni e mancanze) con dosatore a molla, in mediocri condizioni

EUR 70,00 / 100,00



Lotto 146

FIASCA DA POLVERE

bella fiasca di gusto Impero, databile al primo XIX Sec.: corpo in rame, baccellato e scandito da duplice fascia sbalzata a racemi; dosatore in ottone con tappo ad incastro; anelle di sospensione in ferro; in buone condizioni con patina antica mai "svelata" da puliture L cm 19,5

EUR 70,00 / 100,00

Lotto 147

LOTTO DI DUE FIASCHE DA POLVERE

in rame, con dosatori a molla, entrambe sbalzate a motivi venatori, complete delle antiche tracolle, in patina e buone condizioni

EUR 100,00 / 200,00



Lotto 148

DUE FIASCHE DA POLVERE

in rame, con dosatori a molla, entrambe sbalzate a festoni; in patina e buone condizioni

EUR 100,00 / 200,00





Lotto 149

LOTTO DI QUATTRO FIASCHE DA PIOMBO

in pelle, due con dosatori a molla, le restanti con tappi ad incastro, una -assai lunga e da portarsi a tracolla- doppia, a due scomparti con distinti erogatori; in buone condizioni con normale patina d'epoca

EUR 100,00 / 200,00



Lotto 150

RONCA INASTABILE DA CERNIDI CONTADINE

databile al XIII/XIV Sec., interessante esempio di stato evolutivo fra la roncola attrezzo ed il roncone: la lama, a filo bilaterale ed arcuata stile "serpe de guerre", mostra una vocazione offensiva ma poggia su una modesta gorbia conica, disassata rispetto alla costola e poco adeguata ad un'arma; sulla faccia destra presente bel punzone di fabbricante, profondamente impresso, raffigurante due spade incrociate; in buone condizioni con bella patina antica L 42,5 cm

EUR 200,00 / 300,00

Lotto 151

FERRO DI PICCA

databile al XIII/XIV Sec.: snella ma robusta lama accentuatamente costolata al centro, posante su gorbia conica, con probabilità in origine sfaccettata; in condizioni discrete, comunque solida e di gradevole apparenza L cm 36

EUR 150,00 / 250,00



Lotto 152

QUATTORDICI PUNTE DI FRECCHE E VERRETTONI

punte di verrettoni da balestra e frecce di arco lungo, accuratamente ripulite, in condizioni discrete, solide e di gradevole apparenza

EUR 100,00 / 150,00





Lotto 153

BAIONETTA "ERSATZ" PER MAUSER GEW. 98

tipica baionetta tedesca d'emergenza, risalente alla I Guerra Mondiale: realizzata integralmente in acciaio, con impugnatura e fodero di spessa lamiera scatolata, lama ad un filo e punta sgusciata su entrambe le facce; presenta segni d'uso e patina d'epoca, in buone condizioni L cm 45

EUR 100,00 / 150,00



Lotto 154

GRANDE SCURE INASTATA

databile al XVIII Sec., di probabile provenienza nord italiana, con massiccia gorbia conica ed ampia lama decorata con motivi floreali incisi e punzonata due volte dal fabbricante; in buone condizioni L cm 48

EUR 100,00 / 200,00

Lotto 155

PARTI DI ARMATURA DELLO STORICISMO

coppia di scarselle da fante, nelle forme del XVII Sec.: in unico pezzo, di spessore e peso realistici, con bordi girati e tocchi a fingere tortiglione; i rivetti sono tutti di moderna sostituzione non pertinente, le fibbie (una mancante) sono invece le originali; in buone condizioni con gradevole patina; bell'esempio di Storicismo del tardo XIX Sec.

EUR 70,00 / 100,00



Lotto 156

DAGA PER SCUOLA MILITARE

modello regolamentare piemontese e poi italiano per i Collegi Militari, priva di fodero, in buone condizioni

EUR 40,00 / 80,00





Lotto 157

DAGA PER SOTTUFFICIALE DEI BERSAGLIERI

databile al periodo risorgimentale: lama a facce piane, del tipo impiegato sulla baionetta per carabina Mod. 1844 e derivate; impugnatura gettata in ottone con bottone in ferro e "cravatta" pure in ottone; guaina assente; presenta segni d'uso ed esiti da corrosione superficiale ripulita, comunque in condizioni nel complesso buone. Npn comune L 68 cm

EUR 120,00 / 200,00



Lotto 158

DAGA DELLA GUARDIA NAZIONALE

databile al periodo risorgimentale, dotazione della Guardia Nazionale piemontese e poi italiana: lama a due fili e punta costolata al centro, impugnatura gettata in ottone, guaina di cuoio annerito con fornimenti d'ottone; in buone condizioni con giusta patina d'epoca L 62 cm

EUR 120,00 / 200,00

Lotto 159

DAGA DA UFFICIALE DELLA LUFTWAFFE

del secondo modello; lama a due fili e punta, guardia e cappetta in lega d'alluminio, impugnatura di celluloido bianca con trecciola d'argento, fodero in metallo con finitura argentata; in buone condizioni; da esaminarsi L 39,2 cm

EUR 250,00 / 350,00



Lotto 160

DAGA A SEGA DA CIVICO POMPIERE

lama dritta a facce piane con costola conformata a sega; guardia dritta in ferro, impugnatura di legno ebanizzato con ghiera e cappetta in ferro; fodero assente; in buone condizioni con onesta patina d'epoca; databile al XIX Sec.; interessante L cm 58,5

EUR 70,00 / 100,00





Lotto 161

SPADA AUSTRIACA DA FUNZIONARIO MILITARE

modello regolamentare per "Militar-Beamte": lama dritta ad un filo e punta, fornimento d'ottone con valva interna mobile, fodero in lamiera di ferro, rivestito di pelle annerita (mancanze) e completato da puntale, fascetta e cappa d'ottone; in buone condizioni L cm 101

EUR 100,00 / 200,00



Lotto 162

SPADA DELLO STORICISMO

nelle forme di una spada a granchio del XVI/XVII Sec., con lama dritta e guardia a quattro bracci ricurvi più ampie valve sbalzate a volute, impugnatura con manica in trecciola e ghiera di ferro, pomo pure in ferro; in ottime condizioni con gradevole patina d'epoca; assai decorativa L cm 109

EUR 100,00 / 200,00

Lotto 163

SPADA DA UFFICIALE DI FANTERIA

modello regolamentare francese, databile al primo XIX Sec.: lama a due fili e punta; fornimento in ottone con cappetta conformata a berretto frigio; impugnatura di legno (mancante della manica); guaina assente; in condizioni abbastanza buone L cm 88

EUR 70,00 / 100,00



Lotto 164

SCIABOLA CECOSLOVACCA DA UFFICIALE DELL'ESERCITO

databile al 1930 circa: guardia a quattro rami incisi a fiorami più emblema della Repubblica Cecoslovacca, impugnatura rivestita di pelle di razza, lama marcata al tallone dal fabbricante, fodero in ferro ad una fascetta, finitura nichelata; in ottime condizioni L cm 85,5

EUR 100,00 / 200,00





Lotto 165

SCIABOLA DA CAVALLERIA

sul modello 1822 francese: lama curva ad un filo e punta con sgusci su entrambe le facce; guardia in ottone con impugnatura di legno ricoperta da manica in cuoio; fodero di ferro a due campanelle; in buone condizioni con normale patina d'epoca L cm 106

EUR 100,00 / 200,00



Lotto 166

SCIABOLA INGLESE DA GUARDIAMARINA

databile al primo XIX Sec.: lama ad un filo e punta (accorciata di alcuni centimetri); fornimento in bronzo dorato, con capetta a protome leonina, alette caricate di ancore, impugnatura in dente di tricheco; guaina in cuoio nero (danni) con bocchetta, fascetta e puntale d'ottone dorato; in condizioni discrete, meritevole di restauro; rara L cm 58

EUR 100,00 / 200,00

Lotto 167

SCIABOLA

Italia 1873, cm. 97, condizioni medie, difetti.

EUR 20,00 / 40,00

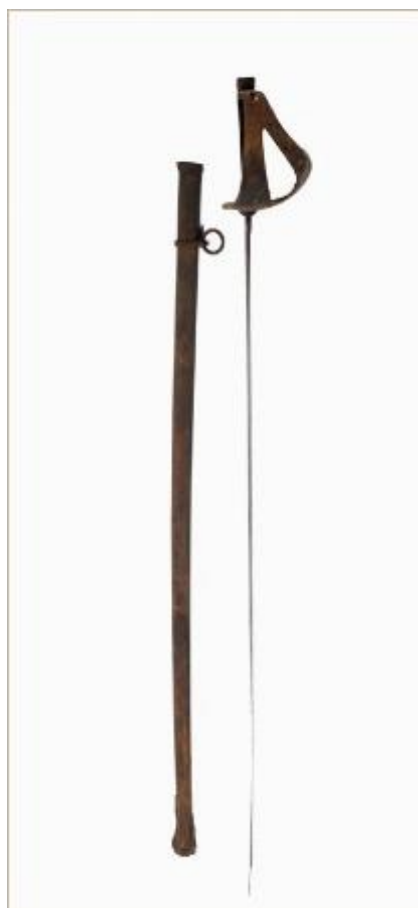

Lotto 168

SCIABOLA MOD. 1888 BRUNITA

classica sciabola italiana per Ufficiale, con lama affilata e superfici brunate in arsenale in ossequio alle disposizioni di mobilitazione del 1915; presenta evidenti segni d'uso ed onesta patina del tempo, comunque in buone condizioni con buona percentuale della finitura permanente L 103

EUR 80,00 / 120,00





Lotto 169

DUE SCIABOLE MOD. 1888

per Ufficiale del Regio Esercito, con lame incise e finitura nichelata; una in ottime condizioni, l'altra con nichelatura assai consunta sulle superfici esterne, comunque in buone condizioni nel complesso L rispettivamente 100 e 104 cm

EUR 100,00 / 150,00



Lotto 170

SPADA DELLA LEGIONE ACCADEMICA VIENNESE

dotazione dei reparti di studenti rivoluzionari inquadratisi nella Legione Accademica durante i convulsi giorni del marzo 1848 a Vienna: lama dritta a facce piane, fornimento ad elementi gettati in ottone con impugnatura di legno rivestita da pelle di razza, fodero assente. Non comune Per esempi analoghi vedasi "Mit Blankem Sabel" Editore Militaria Verlag L 87,5 cm

EUR 120,00 / 200,00

Lotto 171

SCIABOLA MOD. 1888

per Ufficiale del Regio Esercito, con lama incisa a motivi sabaudi e di trofei d'armi, finitura nichelata (molto consunta); presenta segni d'uso, nel complesso in buone condizioni L 102 cm

EUR 80,00 / 120,00



Lotto 172

SPADA DA UFFICIALE DI FANTERIA

di modello francese, databile al 1780 ca.: lama a due fili e punta a sezione d'esagono schiacciato, fornimento ad elementi gettati in bronzo, guaina assente; in buone condizioni L 94 cm

EUR 150,00 / 250,00





Lotto 173

BAIONETTA BRITANNICA PER FUCILE N°1 MKIII*

lama e fodero accorciati d'arsenale in corso d'uso, completa di una tasca di trasporto tedesca adattata in epoca; piccoli danni e spessa patina di ritrovamento "da cantina"; memento della Campagna d'Italia L. cm 37,5

EUR 20,00 / 40,00



Lotto 174

DUE BAIONETTE ITALIANE MOD. 1891

per fucile lungo e moschetto T.S. della seconda tipologia, una delle due integralmente nichelata in arsenale, finitura tipica delle dotazioni per reparti d'onore, in particolare della Regia Marina e delle baionette impiegate come puntali per le aste dei gagliardetti, uso tipico in particolare della Repubblica Sociale Italiana; foderi assenti, in buone condizioni L 41,2 cm

EUR 100,00 / 150,00

Lotto 175

BAIONETTA MOD. 1870/87/16

modifica regolamentare per le baionette dei fucili Vetterli adattati all'impiego della cartuccia da 6,5 mm durante la I Guerra Mondiale: lama e fodero drasticamente accorciati, guardia privata del ricciolo, finitura brunita; l'esemplare illustrato presenta la più inusuale molla di caricamento del pulsante di svincolo del tipo corto; in buone condizioni con segni d'uso L 37 cm o presenta la più inusuale molla di caricamento del pulsante di svincolo del tipo corto,

EUR 120,00 / 200,00



Lotto 176

BAIONETTA D'EMERGENZA PER FUCILE MOD.1870/87/16

baionetta "ersatz" italiana per fucile Vetterli convertito all'impiego della cartuccia da 6,5 mm: lama e fodero in ferro nervato del modello 1891 accoppiati ad impugnatura monoblocco gettata in ottone e corredata di pulsante di svincolo caricato da molla esterna a lamina; presenta segni d'uso e patina del tempo, comunque in buone condizioni. Rara L 41,6 cm

EUR 200,00 / 300,00





Lotto 177

FERRO DI PICCA

ferro di picca lunga, databile al XVII Sec.,
mantenente parte delle bandelle originali; in
condizioni discrete, comunque solido e di gradevole
apparenza L cm 51 in condizioni discrete,
comunque solidi e di apparenza assai gradevole L
rispettivamente 51 e 36 cm

EUR 100,00 / 150,00



Lotto 178

TROMBA MILITARE DELL'ESERCITO ITALIANO

tromba regolamentare d'ordinanza Mod. 1948,
completa della sua scatola di trasporto, punzonata
con indicazione del fabbricante e del modello; in
buone condizioni

EUR 150,00 / 250,00

Lotto 179

TROMBA MILITARE ITALIANA MOD. 1889

modello d'ordinanza per Fanteria e Bersaglieri, punzonata "Mod. 1889" più indicazione del fabbricante " Romeo Orsi Milano Roma"; completa ed in buone condizioni; rara

EUR 220,00 / 300,00



Lotto 180

TROMBA MILITARE ITALIANA MOD. 1884

modello d'ordinanza per Fanteria e Alpini, punzonata "Mod. 1884" più indicazione del fabbricante "A.Santucci Verona" e numero di matricola; completa ed in buone condizioni; rara

EUR 220,00 / 300,00





Lotto 181

TAMBURO MILITARE CON TRACOLLA

in ottone e legno, corredato delle sue membrane originali e di tutti gli accessori; modello regolamentare francese epoca "Monarchie de Juillet"/Il Impero, pure diffusamente adoperato dall'Armata Sarda e dalla Guardia Nazionale italiana (esemplari identici conservati presso Musei Civici di Modena, Bologna ed altri); completo della sua tracolla di cuoio annerito mantenente le sue bacchette di legno ebanizzato con impugnature d'ottone; in ottime condizioni; raro così completo ed **EUR 250,00 / 350,00**



Lotto 182

MEDAGLIA E GEMELLI

Buone condizioni.

EUR 20,00 / 40,00

Lotto 183

MEDAGLIA E DISTINTIVO REDUCISTICI DELLA R.S.I.

Medaglia al Valore Militare in Bronzo, del modello introdotto nel 1944 per la Repubblica Sociale, recante al verso legenda "Campagna 1943-1945"; distintivo in metallo stampato del 101° Gruppo Autonomo Caccia Terrestre

EUR 50,00 / 80,00



Lotto 184

DUE MEDAGLIE AUSTROUNGARICHE

medaglie non portative in bronzo, entrambe della I Guerra Mondiale, commemorative della Campagna del 1915 sul Fronte Orientale e del Feldmaresciallo Von Teschen; in ottime condizioni

EUR 50,00 / 80,00





Lotto 185

**SCATOLA DISTINTIVI VARI METALLICI E IN
STOFFA 12 PZ.**

Buone condizioni.

EUR 80,00 / 150,00



Lotto 186

SCATOLA CONTENENTE ARTICOLI MILITARI

Giberna e bandoliera da ufficiale di artiglieria, giberna e bandoliera da ufficiale, placca per kepi francese, nappina riccamente ornata in argento da ufficiale della guardia nazionale, n.3 fregi in stoffa, testa di aquila coronata tedesca; gli oggetti si presentano in ottime condizioni generali.

EUR 100,00 / 200,00

Lotto 187

LOTTO DI MEDAGLIE MILITARI ITALIANE

tutte risalenti alla Grande Guerra, comprendono classico medagliere di Veterano, croce commemorativa degli Arditi, medaglietta patriottica girevole "Viva Trieste Italiana" ed altre; l'insieme in buone condizioni

EUR 150,00 / 250,00



Lotto 188

MEDAGLIA DI BRONZO AL VALORE MILITARE

modello di produzione ufficiale con marchi Z coronata F G in rilievo al recto, incisa in epoca al verso col nome del Decorato e data del fatto d'Armi "Emilio David/10-11 febbraio 1918"; completa del nastro originale di seta azzurra; in ottime condizioni con bella patina d'epoca

EUR 180,00 / 300,00





Lotto 189

DIPINTO MILITARE GERMANICO

databile alla II G.M., olio su tavola raffigurante scena di combattimento fra paracadutisti tedeschi e carri armati sovietici T34; al margine inferiore firma da interpretarsi, presentato in cornice coeva di legno tinto; al verso, assai sbiaditi, due timbri ad inchiostro con aquila del Reich, indizio forse di una provenienza dagli arredi di una caserma, sede di partito o assimilabili Misure 22 x 37 cm

EUR 100,00 / 150,00



Lotto 190

RITRATTO DI CHASSEUR DES ALPES

ritratto di Alpino francese della Grande Guerra, in basso a destra firma dell'autore e data 1917; ben presentato in cornice moderna con passepartout Misure 50 x 38 cm

EUR 150,00 / 200,00

Lotto 191

GRAZIOSO DIPINTO MILITARE AUSTRIACO

olio su cartone, databile all'inizio del XX Sec., raffigurante scena di addestramento al tiro di Kaiserjagers in tipico paesaggio montano tirolese; siglato WK al margine inferiore; ben presentato in elegante cornice di radica con passepartout Misure 14 x 18,5 cm

EUR 180,00 / 250,00



Lotto 192

ACQUARELLO A SOGGETTO NAVALE ITALIANO

Interessante acquarello su carta, di eccellente mano pittorica, raffigurante nave militare in navigazione con altra sullo sfondo; al margine inferiore nome della nave "Lombardia", più legenda da interpretarsi; ben presentato in gradevole cornice moderna con passepartout Misure 25 x 35 cm La Regia Nave Lombardia, varata nel 1890, servi nella Regia Marina quale incrociatore corazzato sino al 1920

EUR 300,00 / 400,00





Lotto 193

DISEGNO DI ALPINI DELLA GRANDE GUERRA

disegno a matita su carta; al verso presente etichetta coeva, portante legenda esplicativa manoscritta con attribuzione dell'opera e data 18 dicembre 1915; firma dell'autore e data sono pure visibili al fronte presso il margine superiore Misure 47x34 cm

EUR 100,00 / 150,00



Lotto 194

BOZZETTO PER CARTOLINA COLONIALE

scena di combattimento, probabile bozzetto per cartolina dello XI Btg. Coloniale Eritreo; dipinto ad olio su cartone; ben presentato in gradevole cornice con passepartout Misure 20 x 15 cm

EUR 180,00 / 250,00

Lotto 195

COLTELLO DA PILOTA AVIATORE

di fabbricazione polacca epoca Patto di Varsavia, a due fili con punta smussata, concepito per il taglio in emergenza delle sagole del paracadute; al tallone marchi di fabbrica e matricola; guaina in pelle marrone; usato ma in ottime condizioni generali L cm 26

EUR 50,00 / 80,00



Lotto 196

COLTELLO DA PALOMBARO

massiccio coltello da palombaro della marina Sovietica all'epoca della Guerra Fredda: robusta lama ad un filo ed accenno di punta, impugnatura di gomma con guardia e pomo d'ottone, pesante fodero in ottone con cinghia di sospensione in cuoio; usato ma in buone condizioni L 32,5 cm

EUR 100,00 / 150,00





Lotto 197

DUE COLTELLI PER ORGANIZZAZIONI GIOVANILI

coltello italiano per Avanguardista, punzonato al tallone "Opera Balilla"; coltello tedesco per Hitler Jugend (ricciolo della guardia rotto e mancante); foderi assenti; in buone condizioni salvo quanto esposto

EUR 80,00 / 120,00



Lotto 198

DUE COLTELLI DELLA G.I.L.

per Avanguardisti: lame con accenno di filo e punta, una punzonata "G.I.L." al tallone; guance di legno rivettate, foderi assenti; in buone condizioni

EUR 100,00 / 150,00

Lotto 199

DUE COLTELLI DA SOPRAVVIVENZA

dotazioni dei piloti aviatori del Patto di Varsavia, databili al periodo della Guerra Fredda, concepiti per il taglio in emergenza delle sagole del paracadute: modello di produzione sovietica, con impugnatura di bachelite e fodero in plastica, altro di produzione cecoslovacca, con impugnatura a guance di legno e guaina di pelle, in buone condizioni L 23 e 21 cm

EUR 100,00 / 150,00



Lotto 200

PUGNALE DA TRINCEA AUSTROUNGARICO MOD. 1917

classico "grabendolch" della Grande Guerra: lama a facce piane, impugnatura a guance di legno rivettate, guardia ellittica in ferro, fodero d'acciaio mantenente il suo correggiolo di sospensione in tela; segni d'uso e tracce di affilatura sulla lama, complessivamente in buone condizioni l 32,5 cm

EUR 100,00 / 150,00





Lotto 201

MACHETE

L. 50 cm.
Buone condizioni.

EUR 20,00 / 40,00



Lotto 202

LOTTO DI TRE PUGNALI

Dim. Varie cm.
Ottime condizioni.

EUR 30,00 / 60,00

Lotto 203

COLTELLO DA CACCIA

Italia 1800 ca., cm. 42, difetti.

EUR 30,00 / 50,00



Lotto 204

KARABELA OTTOMANA

databile al XIX Sec., di provenienza turca o da aree di influenza ottomana: lama accentuatamente curva a facce piane, presente sulla destra marca del fabbricante rimessa in oro; guardia e telaio dell'impugnatura niellati in argento con lavorazione stile "koftgari" a motivi di racemi, arabeschi e medaglioni recanti iscrizione in caratteri arabi; guance formate da tessere in osso lucidato disposte a mosaico; fodero assente; in buone condizioni.

Rara L 97 cm

EUR 250,00 / 350,00





Lotto 205

KOUMMYA

tipico pugnale marocchino: lama curva, fodero e fornimento di metallo bianco decorato ad arabeschi
L cm 41

EUR 40,00 / 80,00



Lotto 206

LOTTO DI SETTE COLTELLI ARTIGIANALI

di varie misure dal piccolo al grandissimo, di buona fattura artigianale moderna e di fogge varie, con impugnature tratte da corno di cervo, capriolo e stambecco; in ottime condizioni

EUR 70,00 / 100,00

Lotto 207

COLTELLO BALCANICO

lama ad un filo e punta a facce piane, impugnatura con guance di osso lucidate ed adorne di rimessi colorati a forma di occhi, fodero di legno rivestito con lastra d'ottone; in buone condizioni L cm 33

EUR 40,00 / 80,00



Lotto 208

GRANDE COLTELLO RITUALE

di provenienza congolese, databile fra fine del XIX Sec. e l'inizio del successivo: lama a due fili, lavorata come da tradizione per battitura, adorna di semplice decorazione lineare; impugnatura di legno con manica in fettuccia di ferro ravvolta; in buone condizioni con bella patina antica mai pulita L 56 cm

EUR 100,00 / 150,00





Lotto 209

DUE PUGNALI DI GRANADA

di provenienza spagnola, databili al XIX Sec.; entrambi con lama a due fili e punta (una spezzata in punta con mancanza), la più lunga messa a giorno al traforo; impugnature a settori di ottone ed osso alternati; in buone condizioni L 26,5 e 24 cm

EUR 100,00 / 150,00



Lotto 210

DUE PUGNALI DI GRANADA

di provenienza spagnola, databili al XIX Sec.; entrambi con lama a due fili e punta ed impugnatura a settori di ottone ed osso alternati; in buone condizioni L 32 e 27 cm

EUR 100,00 / 150,00

Lotto 211

NAVAJA FRANCO-ISPANICA

databile al XIX Sec.; classica lama ad un filo e punta rialzata con lunghissimo falso taglio, punzonata dal fabbricante; impugnatura di lamiera d'ottone rivestita di placchette d'ottone ed osso alternate, quest'ultime ornate di decori floreali incisi e rimessi a china; incassata lungo il profilo del dorso robusta molla di forzamento del tallone; segni d'uso ed onesta patina d'epoca, in buone condizioni L (aperta) 28 cm

EUR 150,00 / 250,00



Lotto 212

DUE PUGNALI DI GRANADA

di provenienza spagnola, databili al XIX Sec.; entrambi con lama a due fili e punta, uno dei due caratteristico per l'accentuata insidiosità, data dalla mancanza di una guardia e da una lama particolarmente sottile, che lo rendono idoneo alla dissimulazione sotto gli abiti oppure infilato in uno stivale; impugnature a settori di ottone ed osso alternati; in buone condizioni L 27,5 e 27 cm

EUR 100,00 / 150,00





Lotto 213

DUE PUGNALI DI GRANADA

di provenienza spagnola, databili al XIX Sec.; entrambi con lama a due fili e punta ed impugnatura a settori di ottone ed osso alternati; in buone condizioni L 33 e 24 cm

EUR 100,00 / 150,00



Lotto 214

COLTELLO FALCIFORME LOHAR

arma un tempo tipica delle temibili tribù Bamochi, dimoranti presso il celebre Passo Kyber, databile al primo XX Sec.: trattasi in pratica di un falchetto corredato di una lunga e robusta lama a becco di corvo, assai acuminata ed affilata sul lato concavo; la lama è, come l'impugnatura, imperniata al fusto centrale in ottone ed entrambe sono collassabili a serramanico previa azione sui relativi pulsanti di sblocco caricati da molle a lamina; in buone condizioni con lieve e gradevole patina d'epoca; raro
EUR 250,00 / 350,00

Lotto 215

COLTELLO TUMBOK DI SUMATRA

databile alla fine del XIX Sec.; robusta lama ad un filo e punta, intagliata a racemi nella zona del tallone; impugnatura di corno; fodero in legno con bocchetta e puntale di corno; in buone condizioni con giusta patina L 35 cm

EUR 80,00 / 130,00



Lotto 216

COLTELLO DALL'INDIA

databile al tardo XIX Sec.; lama dritta a facce piane ad un filo e punta, incisa al tallone a motivi di tigri; impugnatura a guance di corno trattenute da rivetti; guaina in legno ricoperto di pelle annerita; segni d'uso, comunque in buone condizioni L 39,5 cm

EUR 100,00 / 150,00





Lotto 217

PUGNALE DA COMBATTIMENTO

lama a due fili costolata al centro, guardia dritta con braccetto di parata e poggia pollice, guancette di legno rivettate, fodero in pelle; in ottime condizioni L cm 30,5

EUR 20,00 / 40,00



Lotto 218

COLTELLACCIO

proveniente da Sumatra, databile al primo XX Sec.: robusta lama curva, ad un filo con punta rialzata, modellata ad imitazione in scala ridotta della lama per sciabola da abordaggio della Marina Olandese del periodo; appare adorna di gradevoli incisioni a motivi fitomorfi, sul tallone sinistro presente curiosa imitazione di un numero di matricola all'uso militare europeo; impugnatura di corno con guardia, ghiera e cappetta d'ottone; guaina in legno ebanizzato con puntale e bocchetta d'ottone; in buone condizioni L
EUR 120,00 / 180,00

Lotto 219

GRANDE COLTELLO DELLA DANCALIA

tipico delle popolazioni Afar dell'Eritrea: lama a due fili e punta; impugnatura in legno con manica in filo d'alluminio e bottone d'ottone; guaina in cuoio con guarniture in lamiera, filo d'alluminio e puntale d'ottone; in buone condizioni L 49 cm

EUR 100,00 / 150,00



Lotto 220

CINQUE COLTELLI ASSORTITI

artigianali, di varie fogge e misure

EUR 30,00 / 60,00





Lotto 221

NAVAJA DEI PIRENEI

di produzione francese, databile al tardo XIX Sec.; lama ad un filo e punta rialzata con lunghissimo falso taglio, punzonata al tallone sinistro con marca del fabbricante, il tallone con singolo scrocco per il bloccaggio; impugnatura tratta da sezione di corno di cervo, corredata di robusta molla dorsale incavallata; in ottime condizioni con gradevole patina antica L (aperta) 46,5 cm

EUR 200,00 / 300,00



Lotto 222

GRANDE COLTELLO

proveniente dalla Penisola Arabica, databile al XIX Sec.; lama curva a due fili e punta, accentuatamente costolata al centro; impugnatura a guance di corno rivestite da rimessi in argento o lega assimilabile; fodero di legno rivestito in pelle marrone; segni d'uso e piccole ingiurie del tempo, comunque in buone condizioni L 57,5 cm

EUR 150,00 / 250,00

Lotto 223

COLTELLO GOLUK DI SUMATRA

databile al XIX Sec.: lama dritta a due fili, in damasco con "pamor" in parte ancora visibile; impugnatura antropomorfa di legno intagliato con guardia in argento o lega assimilabile; fodero di legno con fornimenti d'argento; segni d'uso, comunque in buone condizioni L 35 cm

EUR 100,00 / 150,00



Lotto 224

COLTELLO BADEK DI SUMATRA

databile al XIX Sec.; lama ad un filo e punta, in damasco con "pamor" ancora discretamente visibile; impugnatura di legno intagliato; fodero in legno con puntale di corno; in buone condizioni con gradevole patina L 24 cm

EUR 120,00 / 180,00





Lotto 225

COLTELLO INDIANO DEL KERALA

databile al XIX Sec.; sinuosa e robustissima lama ad un filo e punta con dorso a T, impugnatura anatomica con guance in osso lucidato e ghiera di ferro, guaina di legno rivestito in pelle; segni d'uso, comunque in buone condizioni L 26 cm

EUR 100,00 / 150,00



Lotto 226

ASCIA-SCETTRO CERIMONIALE

proveniente dal Camerun, di probabile ambito Bamum, databile alla prima metà del XX Sec.: manico composto da due distinte sezioni in osso intagliato ad enigmatiche figure antropomorfe di Antenati scandite da ghiera, probabilmente di legno rivestito da trecciola metallica, ricoperte da sostanza bituminosa di color nero; il piccolo ferro, privo di qualunque finalità di impiego pratico, è pure adorno da identiche guarniture di trecciola di rame ricoperta di pasta nera cristallizzata, probabilmente

EUR 120,00 / 180,00

Lotto 227

COLTELLO TELEK DEI TUAREG

databile al 1930 circa: lama dritta a due fili e punta, adorna di sottili sgusci ed incisioni geometriche; impugnatura con piccola guardia ellittica in ottone, manico a settori di legno alternati da ghiera d'alluminio; fodero scatolato in lamiera di rame, ottone e ferro con anima di pelle, messo a giorno al traforo e decorato da incisioni di croci ed arabeschi; in buone condizioni, con qualche traccia d'uso e patina del tempo L 50 cm

EUR 120,00 / 180,00



Lotto 228

COLTELLO DAL SENEGAL

di probabile area Mandingo, databile al primo XX Sec.: lama curva a due fili e punta con cravatta in ottone; impugnatura di legno tornito, con ghiera di ferro e bottone in ottone tornito a balaustro; guaina di pelle con puntale, bandelle e fascette d'ottone; in buone condizioni con giusta patina L 40 cm

EUR 80,00 / 120,00





Lotto 229

COLTELLO FLISSA

coltello tipico delle popolazioni Berbere dell'Algeria: sottile ma robusta lama ad un filo e punta, adorna di semplici incisioni astratte, impugnatura d'ottone con cappetta zoomorfa stilizzata, guaina di legno decorata da intagli geometrici e fascette di lamierino, reca al verso antica iscrizione manoscritta ad inchiostro "J D 1897"; in buone condizioni L 39 cm

EUR 120,00 / 180,00



Lotto 230

BILLAO

coltello tipico della Somalia, databile al 1930 circa: lama a due fili e punta, impugnatura con guardia e bottone in ottone, manico a settori di corno ed osso alternati da ghiere d'ottone, guaina in pelle adorna di impressioni geometriche; in buone condizioni L 30 cm

EUR 80,00 / 120,00

Lotto 231

COLTELLO DAL CORNO D'AFRICA

proveniente dal Sudan o dalla Somalia, databile al 1930 circa: lama dritta a due fili e punta, impugnatura fusa in alluminio, guaina in cuoio rossiccio e pelle di rettile, corredata di bracciale per il porto all'omero od al polso; in buone condizioni L 34 cm

EUR 80,00 / 120,00



Lotto 232

COLTELLO RITUALE "DELLA PACE"

coltello cerimoniale tipico delle popolazioni Kuba del Congo, databile al tardo XIX Sec.: lama a due fili, lavorata tradizionalmente per battitura, costolata al centro ed adorna di sottili sgusci paralleli a scandirne il profilo; impugnatura di legno intagliato; in buone condizioni con gradevole patina d'epoca L 37,5 cm

EUR 80,00 / 120,00





Lotto 233

GRANDE COLTELLO DELLA DANCALIA

tipico delle popolazioni Afar dell'Eritrea: lama ricurva a due fili e punta; impugnatura in legno con manica in treccia di rame e bottone d'ottone; guaina in cuoio con guarniture di lamiera d'alluminio; in buone condizioni L 54 cm

EUR 100,00 / 150,00



Lotto 234

COLTELLO DA LANCIO

proveniente dal Camerun, databile all'inizio del XX Sec.: realizzato in ferro lavorato, come da tradizione, per battitura a freddo; la lama, di foggia particolare, con filo concavo e lungo becco posteriore a guisa di scure, poggia su lunga e sottile impugnatura rivestita da manica di pelle intrecciata; segni d'uso, in buone condizioni con gradevole patina d'epoca L 48 cm

EUR 80,00 / 130,00

Lotto 235

GRANDE COLTELLO

proveniente dall'Africa Occidentale subsahariana, probabilmente dalla Mauritania, databile al primo XX Sec.: lama a due fili, lavorata tradizionalmente per battitura, adorna di incisioni geometriche; impugnatura di legno intagliato; guaina in pelle, fortemente ispirata ai foderi delle spade Tuareg, decorata con impressioni di motivi geometrici astratti, la bocchetta rifinita da fascia in ferro intagliata a rombi; evidenti segni d'uso ed onesta patina del tempo, in buone condizioni L 60 cm
EUR 90,00 / 140,00



Lotto 236

BILLAO

coltello tipico della Somalia, databile al 1930 circa: lama a due fili e punta, impugnatura settori di avorio di facocero e corno alternati, guaina di pelle con decorazioni geometriche impresse; in buone condizioni L 27,5 cm

EUR 80,00 / 120,00





Lotto 237

COLTELLO DAL NIGER

lama a due fili e punta, lavorata tradizionalmente per battitura, adorna di sottili sgusci ed incisioni geometrizzanti; impugnatura ricoperta di sottili strisce di pelle intrecciate; guaina in cuoio rossiccio e pelle di rettile, interessante il puntale dall'inusuale foggia a coda di pesce; in buone condizioni L 37,5 cm

EUR 100,00 / 150,00



Lotto 238

LOTTO DI DUE COLTELLI DEL SUDAN

databile al tardo XIX Sec.: classico coltello da braccio con robusta lama a due fili ben lavorata per battitura, impugnatura di legno con bottone ricavato da antica moneta ottomana in argento, guaina di pelle marrone decorata con impressioni geometrizzanti, corredata di bracciale; in buone condizioni con piacevole patina d'epoca. Assieme, altro coltello sudanese, privo di fodero, con lama a due fili e punta ed impugnatura di legno ebanizzato L 22 e 32 cm

EUR 100,00 / 150,00

Lotto 239

COLTELLO DAL SUDAN

lama dritta a due fili a facce piane, adorne di incisioni all'acquaforte a motivi di pseudo iscrizioni coraniche, decorazioni tipiche delle armi impiegate dai seguaci del "Mahadi" durante la lunga e sanguinosa guerra combattuta nella regione fra il 1881 ed il 1899; impugnatura in osso di cammello lucidato, guaina di pelle marrone; in buone condizioni con segni d'uso L 47 cm

EUR 100,00 / 150,00



Lotto 240

COLTELLO CERIMONIALE DEI MANDINGO

lama in rame, adorna di incisioni a lunette; impugnatura d'ottone con pomo di legno tornito; guaina di pelle marrone, decorata con impressioni geometriche; segni d'uso, comunque in buone condizioni L 30 cm

EUR 80,00 / 120,00





Lotto 241

DUE COLTELLI TELEK DEI TUAREG

databili al 1930 circa: entrambi con lame dritte a due fili, impugnature di legno con guarniture d'ottone e classico motivo cruciforme in prossimità del pomo, foderi di pelle con intarsi di stoffa colorata e rifiniture in lamiera d'ottone e ferro; segni d'uso, comunque in buone condizioni L 51 e 39 cm

EUR 150,00 / 250,00



Lotto 242

GRANDE COLTELLO

proveniente dalla Penisola Arabica, databile al XIX Sec.; lama curva a due fili e punta, accentuatamente costolata al centro; impugnatura a guance di corno (mancanze) rivestite da rimessi in argento o lega assimilabile; fodero di legno rivestito in pelle marrone; segni d'uso e piccole ingiurie del tempo, comunque in buone condizioni L 66,5 cm

EUR 150,00 / 250,00

Lotto 243

SPADA E COLTELLO MASAI

spada con lama piatta a due fili, impugnatura ricoperta di nerbo di bue, guaina rivestita di pelle verniciata color rosso; assieme, coltello di simile morfologia ma con lama accentuatamente costolata al centro; entrambi in buone condizioni L 55 e 35 cm

EUR 150,00 / 250,00



Lotto 244

GRANDE COLTELLO SALAMPASU

di provenienza congolese, databile al primo XX Sec.; lama a due fili, di tipica ed elegante foggia, battuta a mano; impugnatura di legno intagliato; fodero di legno rivestito di pelle e guarnito da rifiniture di giunco intrecciato; in buone condizioni, con segni d'uso e piacevole patina d'epoca L 58 cm

EUR 150,00 / 250,00





Lotto 245

GRANDE COLTELLO RITUALE

di provenienza congolese, databile fra la fine del XIX Sec. e l'inizio del successivo: lama a due fili, di foggia assai particolare, lavorata come da tradizione per battitura ed adorna di decorazioni geometriche; impugnatura di legno (piccole mancanze); in buone condizioni con bella patina antica mai pulita L 53 cm

EUR 100,00 / 150,00



Lotto 246

LOTTO DI DUE COLTELLI DALL'AFRICA

pugnale tipico del Niger, con lama a due fili, impugnatura rivestita di pelle intrecciata, fodero di cuoio e pelle di serpente corredato di bracciale. Assieme, coltello dei Masai del Kenia, con lama a due fili, manico rivestito di pelle, fodero di legno ricoperto di cuoio verniciato rosso L 40 e 33 cm

EUR 100,00 / 150,00

Lotto 247

GURAD?

L. 96 cm.

Lama a triplice sguscio, fodero in cuoio, impugnatura in corno, eccellenti condizioni.

EUR 70,00 / 150,00



Lotto 248

COLTELLO TIBETANO

lama dritta ad un filo e punta, impugnatura rivestita di filo metallico con cappelletta ricoperta di lastra d'argento o lega assimilabile, fodero in legno pure ricoperto in lastra sbalzata a motivi ornamentali tipici della cultura himalayana; in buone condizioni L cm 29,2 cm

EUR 30,00 / 60,00





Lotto 249

DODICI COLTELLI ASSORTITI

artigianali, di varie fogge e misure

EUR 70,00 / 100,00



Lotto 250

KUKRI NEPALESE

lama curva, impugnatura di legno, fodero rivestito in pelle con applicazioni ornamentali di metallo, completo di tasca di trasporto e dei due piccoli coltellini di servizio; in ottime condizioni L cm 28

EUR 40,00 / 80,00

Lotto 251

COLTELLO TIBETANO

lama dritta ad un filo e punta, impugnatura rivestita di filo metallico con cappetta ricoperta di lastra d'argento o lega assimilabile, fodero in legno pure ricoperto in lastra sbalzata a motivi ornamentali tipici della cultura himalayana; in buone condizioni L cm 29,5

EUR 30,00 / 60,00



Lotto 252

DUE FERRI DI LANCE AFRICANE

provenienti dall'Africa Orientale e databili al XIX/XX Sec.; entrambe in ottime condizioni con gradevole patina d'epoca L rispettivamente 48 e 38 cm

EUR 50,00 / 80,00



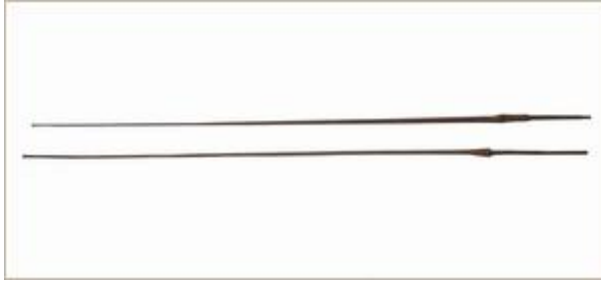

Lotto 253

LOTTO DI DUE LAME DI SPADA

cm. 105, buone condizioni, difetti.

EUR 20,00 / 40,00



Lotto 254

U.S. SHAKO MODELLO 1812

copricapo regolamentare delle Forze Armate statunitensi, adottato attorno al 1812 ed ispirato al contemporaneo schako della fanteria britannica; l'esemplare illustrato proviene dalla Milizia di Boston, Stato del Massachusetts, come evidenziato dal trofeo dipinto sull'ampio frontino, in gergo chiamato "tombstone" (pietra tombale) dai collezionisti d'oltre atlantico: si tratta dell'aquila americana sormontata da sette stelle e postante su cartiglio con legenda "Boston Militia"; il copricapo è **EUR 800,00 / 1.200,00**

Lotto 255

FIBBIA INGLESE DA BUDRIERE DI ARTIGLIERIA

tipica placca per bandoliera, come in uso già alla fine del XVIII Sec. e durante le Campagne contro la Francia di Napoleone: in ottone, con due staffe al verso, incisa al recto con corona regia e sigla "3AT" (3rd Artillery Train); in buone condizioni con giusta patina del tempo mai "svelata" da puliture; molto rara Per tradizione familiare rinvenuta anni or sono in Portogallo Misure 11,5 x 8,5 cm

EUR 350,00 / 450,00



Lotto 256

BORRACCIA DI UN VETERANO DELLA GRANDE ARMEE

ricavata da una zucca essiccata, porta inciso ritratto di Napoleone rimesso a china e cartiglio con legenda "Ajaccio"; corredata del suo tappo in sughero e di funicella di sospensione ; in ottime condizioni con gradevole patina d'epoca

EUR 120,00 / 200,00





Lotto 257

MEDAGLIE DI S. ELENA CON CERTIFICATO

diploma di concessione rilasciato a Veterano italiano della Grande Armee, tale Bovari Paolo di Orta, corredato della Medaglia di S.Elena con relativa miniatura; il tutto è conservato nella sua cornice originale a cassetta, in legno di noce con vetro al fronte; interessante insieme, raro per qualità e completezza

EUR 280,00 / 350,00



Lotto 258

TROFEO DA TSHAKO DI UFFICIALE DEI GRANATIERI

rarissima placca per copricapo Mod. 1806: in lastra di rame sbalzata e finita con doratura al mercurio, in ottima percentuale conservata; in condizioni assai buone con gradevole patina d'epoca Misure 12x11 cm

EUR 550,00 / 800,00

Lotto 259

GAVETTA DI UN "GROGNARD" DELLA GRANDE ARMEE

gavetta cilindrica con coperchio a pressione, in lastra di rame stagnata all'interno, corredata di maniglia di trasporto in ferro; fusto e coperchio portano inciso a stampiglia il probabile nome dell'utilizzatore "BRUGERE"; il manufatto mostra evidenti segni di lungo ed intenso uso campale; appare comunque in buone condizioni con gradevole patina d'epoca Misure 20 x 18,5 cm

EUR 200,00 / 300,00

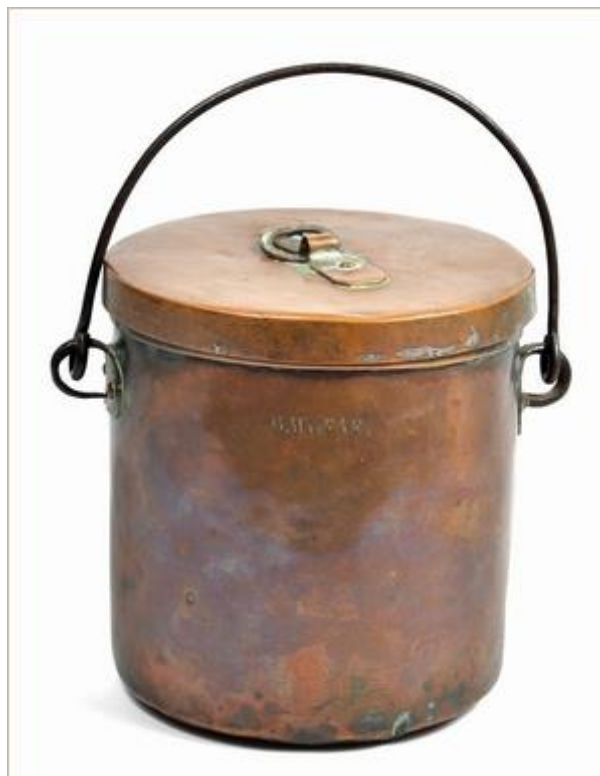

Lotto 260

BANDOLIERA CON GIBERNA DA "GRENADE" "

per Compagnia Scelta Granatieri, databile al periodo del Direttorio: giberna di cuoio annerito con anima di legno, l'ampio coperchio corredata di trofeo stampato in lastra d'ottone; tracolla di cuoio di bufalo imbiancato, nervata ai bordi e corredata di tasca porta baionetta: tanto data con esattezza il manufatto precedentemente al 1804, quando la baionetta venne definitivamente accoppiata alla sciabola sul lato sinistro del budriero, cambiando così il regolamento d'esercizio per la manovra di

EUR 900,00 / 1.300,00





Lotto 261

FONDE DA PISTOLA PER UFFICIALE DI CAVALLERIA

accessorio da sella per il trasporto di coppia di pistole a pietra focaia, lunghe oltre 35 cm e notevolmente svasate all'imboccatura; realizzate in spesso cuoio marrone, collegate fra loro da ampia correggia pure in cuoio e dotate di puntali d'ottone; in buone condizioni con gradevole patina antica

EUR 250,00 / 350,00



Lotto 262

LOTTO DI PICCOLI NINNOLI A SOGGETTO NAPOLEONICO

di provenienza francese, databili al XIX Sec.: piccola statua in ottone dell'Imperatore, probabile pressa tabacco per pipa; cucchiaino in ottone già argentato, sormontato da figurina di Napoleone; miniatura di tshako della Grande Armee realizzata in rame già argentato; due spille in metallo argentato raffiguranti il profilo dell'Imperatore in uniforme con cappello indossato

EUR 100,00 / 150,00

Lotto 263

PIPA DI UN VETERANO DELLA GRANDE ARMEE

in terraglia, raffigurante Napoleone indossante il celeberrimo bicorno; completa del suo cannello in legno tornito (mancante del bocchino); in buone condizioni con segni d'uso

EUR 80,00 / 120,00



Lotto 264

BORRACCIA D'ORDINANZA INGLESE

modello regolamentare in uso all'epoca delle Campagne contro Napoleone: costruita a doghe di legno con cerchiatura ed anelli per la tracolla in ferro; verniciata nei colori bianco e azzurro; completa di antica bretella regolabile in cuoio con fibbia di ferro, con probabilità l'originale; in buone condizioni considerandone l'epoca; rara

EUR 250,00 / 350,00





Lotto 265

ANTICA BORRACCIA MILITARE

di tipologia comunemente impiegata dai soldati della Grande Armee, i quali non usufruivano di una borraccia regolamentare di modello standardizzato, inesistente, ma se ne dotavano privatamente o la ricevevano da acquisti effettuati a cura dei singoli reparti: in vetro soffiato, rivestito di fibra vegetale intrecciata con guarniture di cuoio per il fissaggio di una tracolla (mancante); in buone condizioni con giusta patina

EUR 100,00 / 150,00



Lotto 266

ANTICA BORRACCIA MILITARE

di tipologia comunemente impiegata dai soldati della Grande Armee, i quali non usufruivano di una borraccia regolamentare di modello standardizzato, inesistente, ma se ne dotavano privatamente o la ricevevano da acquisti effettuati a cura dei singoli reparti: in vetro soffiato, a doppio corpo, completamente rivestita da fitto e robustissimo ordito di fibra vegetale intrecciata; in ottime condizioni con gradevole patina antica

EUR 100,00 / 150,00

Lotto 267

STAFFE MILITARI DI CAVALLERIA "ANCIEN REGIME"

databili all'epoca di Luigi XVI, probabilmente per Cavalleria di Linea; realizzate in ferro; in buone condizioni con giusta patina

EUR 200,00 / 300,00



Lotto 268

SPERONI DA UFFICIALE DI CAVALLERIA DEL I IMPERO

snelli ed eleganti speroni forgiati in ferro, in tre parti con estremità incernierate; in ottime condizioni con gradevole patina antica; rari Riferimenti: "Encyclopedie des Uniformes Napoleoniens" di V. Bourgeot e A. Pigéard, "Waterloo Les Reliques" di G. Bernard e G. Lachaux

EUR 150,00 / 250,00





Lotto 269

**STAFFE DA UFFIALE DI CAVALLERIA LEGGERA
DEL I IMPERO**

modello regolamentare per Ufficiale degli Ussari, Cacciatori a Cavallo, Lancieri; gettate in bronzo; in buone condizioni con normali segni d'uso e patina d'epoca; rare Riferimento: Bertand Malvaux Antiquaire vente ref. 6942

EUR 250,00 / 400,00



Lotto 270

**STAFFE DA CAVALLERIA LEGGERA DEL I
IMPERO**

modello regolamentare per Ussari, Cacciatori a Cavallo, Lancieri; realizzate in ferro; in buone condizioni con onesta patina del tempo; rare Riferimenti: Forum "Les cavaliers de la Grande Armee", Bertand Malvaux ref. 13764

EUR 170,00 / 300,00

Lotto 271

STAFFE DA CAVALLERIA PESANTE DEL I IMPERO

modello regolamentare per Corazzieri e Dragoni; realizzate in ferro; in buone condizioni con onesta patina del tempo; rare Riferimento: Forum "Les Cavaliers de la Grande Armee"

EUR 170,00 / 300,00



Lotto 272

MORSO DA CAVALLERIA PESANTE DEL I IMPERO

modello regolamentare per Corazzieri e Dragoni; realizzato in ferro, completo ed in ottime condizioni; raro Riscontri: Forum "Les Cavaliers de la Grande Armee"

EUR 160,00 / 250,00





Lotto 273

MORSO DA CAVALLERIA LEGGERA DEL I IMPERO

modello regolamentare per Ussari, Cacciatori a Cavallo, Lancieri: realizzato in ferro; in buone condizioni con onesta patina del tempo; raro
Riferimento: Forum "Les Cavaliers de la Grande Armee", Bertrand Malvaux ref. 13764

EUR 170,00 / 300,00



Lotto 274

MORSO DA UFFICIALE DI CAVALLERIA LEGGERA DEL I IMPERO

modello regolamentare per Ufficiale degli Ussari, Cacciatori a Cavallo, Lancieri: realizzato in ferro con borchie ornamentali di bronzo applicate; in buone condizioni con onesta patina del tempo; raro
Riferimento: "Forum "Les Cavaliers de la Grande Armee"

EUR 170,00 / 300,00

Lotto 275

MORSO MILITARE DI CAVALLERIA "ANCIEN REGIME"

databile all'epoca di Luigi XVI, probabilmente per Cavalleria di Linea; realizzato in ferro, mantiene gli attacchi in cuoio con fibbie per la briglia; in buone condizioni con giusta patina

EUR 80,00 / 130,00



Lotto 276

BOLLETTINO DELL'ARMATA REALISTA DEL 1815

bollettino datato 31 marzo 1815, relativo alle operazioni del Duca di Angouleme contro l'"usurpatore" Bonaparte; in buone condizioni

EUR 250,00 / 350,00

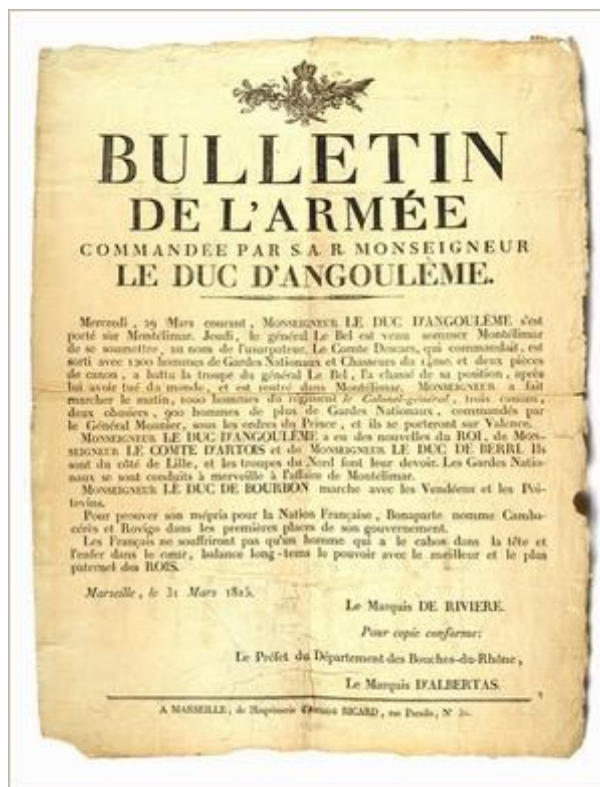

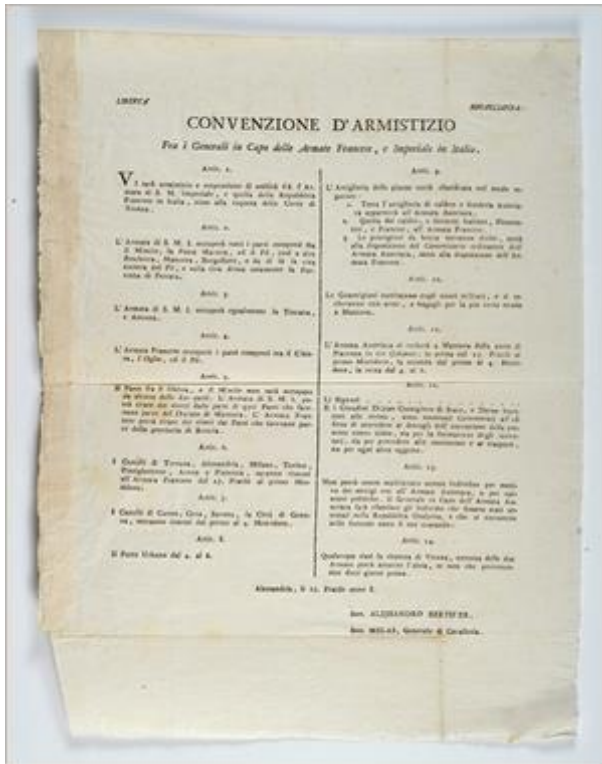

Lotto 277

CONVENZIONE DI ARMISTIZIO DI MARENGO

testo in Italiano su dodici punti, stampato ad Alessandria il 27 pratile dell'Anno 8 e firmato Berthier e Melas: riporta i termini dell'accordo armistiziale fra i Generali in Capo dell'Armata Francese e dell'Esercito Imperiale dopo la celebre battaglia; in ottime condizioni

EUR 200,00 / 300,00



Lotto 278

BOLLETTINO DELLA REPUBBLICA CISALPINA

testo bilingue in Francese e Italiano, a firma Valet, relativo al successo dell'Armata Francese contro i Napoletani al Trento, in buone condizioni

EUR 70,00 / 120,00

Lotto 279

PROCLAMA RELATIVO AL CULTO

a firma di Bonaparte Primo Console, relativo ai Culti Religiosi; in ottime condizioni

EUR 150,00 / 250,00



Lotto 280

DECRETO DELLA CONVENZIONE NAZIONALE

datato 1793, "Anno 2 della Repubblica Francese", relativo alla creazione del Tribunale Criminale Straordinario per giudicare i "conspiratori"; raro ed interessante documento storico relativo al famigerato periodo del "Terrorre"; in buone condizioni Corredato di certificazione professionale di autenticità e provenienza

EUR 150,00 / 250,00





Lotto 281

BOLLETTINO DELLA BATTAGLIA DI AUSTERLITZ

bollettino n.XXIX della Grande Armata Imperiale celebrativo del prodigioso successo ottenuto nel celebre scontro, nominato nel testo come "battaglia dei tre Imperatori"; in ottime condizioni

EUR 250,00 / 350,00



Lotto 282

PROCLAMA DELLA BATTAGLIA DI MARENGO

testo bilingue in Francese ed Italiano, edito per cura della Repubblica Cisalpina a firme del Comitato di Governo e del Generale in Capo Brune, celebrativo della riconquistata integrità territoriale; in buone condizioni

EUR 150,00 / 350,00

Lotto 283

BOLLETTINO DELL'ARMATA D'ITALIA

testo bilingue in Francese e Italiano, a firma Suchet, relativo ai progressi della marcia francese su Napoli: citate la caduta della Piazza di Gaeta e la fuga dei Borboni; in buone condizioni

EUR 70,00 / 120,00

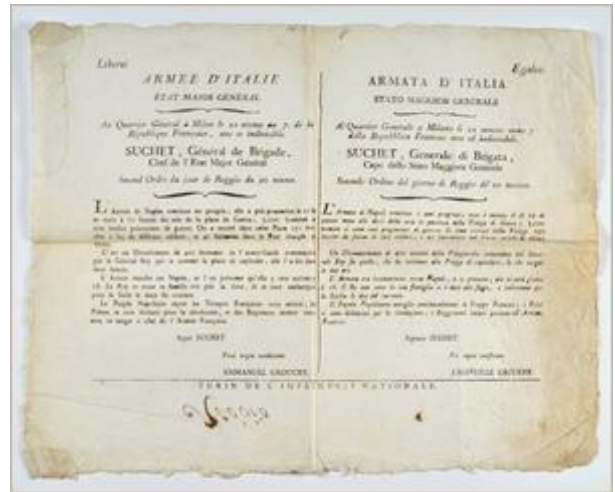

Lotto 284

LEGGE DI RATIFICA DELLA PACE DI TOLENTINO

articolato documento su quattro pagine di grande formato, stampato a Digione, riportante il testo completo della legge di ratifica del Trattato di Pace fra Repubblica Francese e Stato della Chiesa del 19 febbraio 1797, promulgata il 10 fiorile dell'Anno V (30 aprile 1797); in ottime condizioni

EUR 250,00 / 350,00





Lotto 285

DOCUMENTO DELL'ASSEMBLEA NAZIONALE

Decreto del marzo 1790 riguardante le persone detenute; in ottime condizioni Corredato di certificazione professionale di autenticità e provenienza

EUR 150,00 / 250,00



Lotto 286

DOCUMENTO DEL TRIBUNALE RIVOLUZIONARIO

Verbale di procedimento giudiziario, manoscritto su carta intestata "Tribunal Revolutionnaire", datato 22 brumaio dell'Anno 3, arricchito da numerosi timbri ad inchiostro ed a secco; in buone condizioni; raro Corredato di certificazione professionale di autenticità e provenienza

EUR 150,00 / 250,00

Lotto 287

LOTTO DI NOVE STAMPE RIVOLUZIONARIE

di provenienza francese del XIX Sec., otto illustranti episodi della Rivoluzione, la nona riportante testo della Marsigliese

EUR 40,00 / 60,00

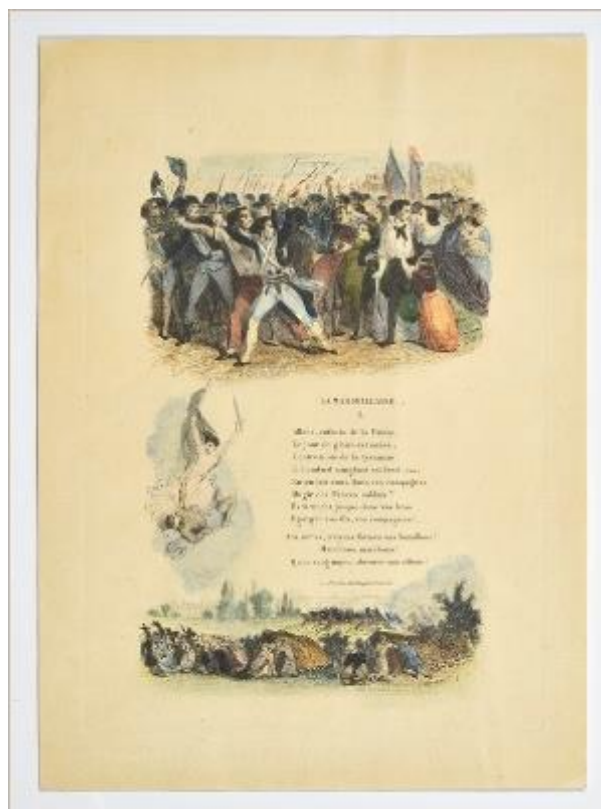

Lotto 288

CIRCOLARE MINISTERIALE

documento datato 3 Brumaio dell'Anno 8 con simbologia rivoluzionaria al fronte; concernente questioni relative al traffico commerciale marittimo, in ottime condizioni Corredato di certificazione professionale di autenticità e provenienza

EUR 40,00 / 60,00

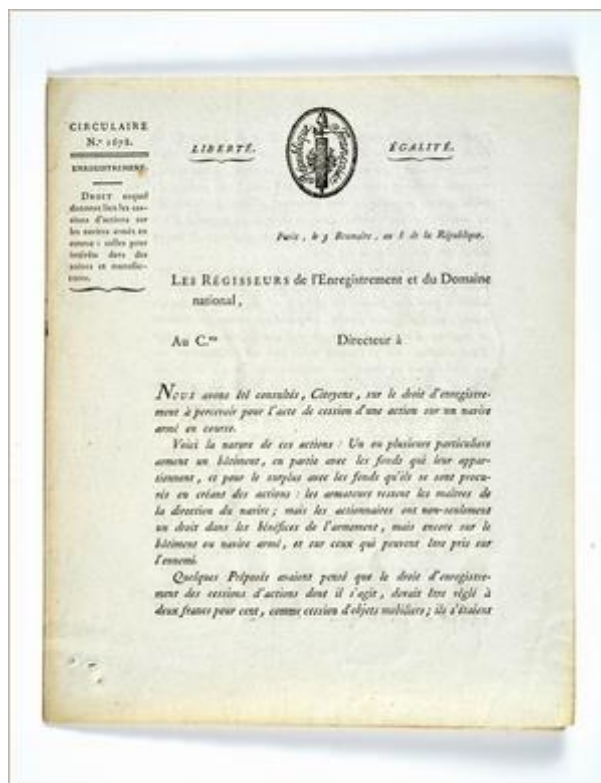



Lotto 289

GIORNALE DEL 14 OTTOBRE 1791

copia del "Giornale Generale di Politica e Letteratura": sulla prima pagina raffigurata immagine simbolica della monarchia costituzionale, con figura della Francia armata postante la destra su cartiglio portante legenda "La Loi et Le Roi"; in buone condizioni Corredato di certificazione professionale di autenticità e provenienza

EUR 40,00 / 60,00

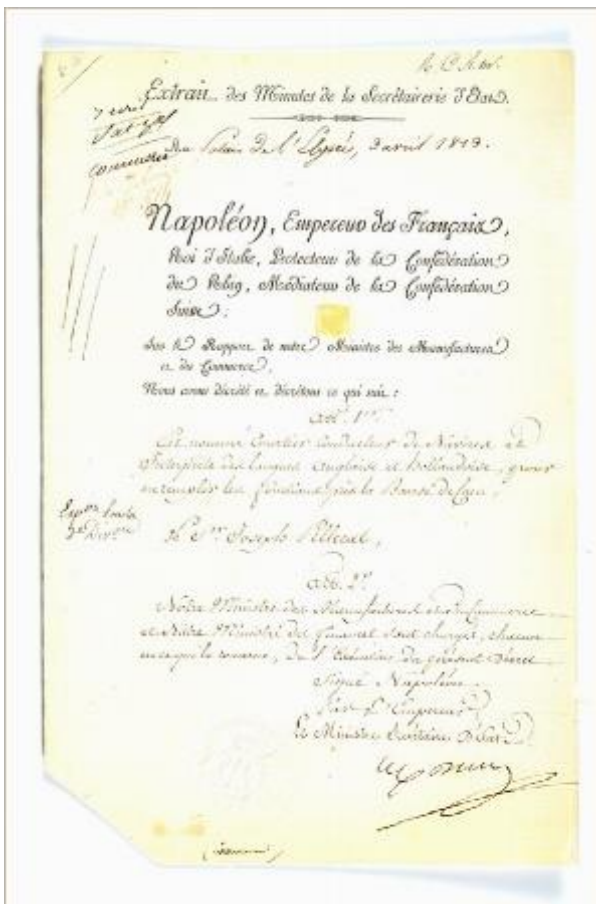

Lotto 290

ESTRATTO DI MINUTA

documento della Segreteria di Stato, datato "Palazzo dell'Eliseo 3 aprile 1813", portante al margine inferiore bel timbro a secco con aquila imperiale e legenda "Napoleone Empereur des Francaises"; in ottime condizioni Corredato di certificazione professionale di autenticità e provenienza

EUR 150,00 / 250,00

Lotto 291

LETTERA AUTOGRAFA DEL GENERALE LE VAVASSEUV

manoscritta su carta intestata con nome e grado del Personaggio "Le general Divisionnaire Le Vavasseau/Inspecteur General de l'Artilerie de Marine"; in ottime condizioni Corredata di dichiarazione professionale di provenienza ed autenticità

EUR 50,00 / 80,00



Lotto 292

DOCUMENTO DELL'ASSEMBLEA NAZIONALE

Decreto datato 11 agosto 1792 relativo ai fatidici eventi del giorno precedente (assalto alle Tuileries); presenta note manoscritte dell'epoca; in buone condizioni; interessante testimonianza storica Corredato di certificazione professionale di autenticità e provenienza

EUR 150,00 / 250,00





Lotto 293

DOCUMENTO MILITARE

relativo all'Armata d'Italia, in parte su carta prestampata con simbologia rivoluzionaria al fronte, datato anno IV della Repubblica Francese ed indirizzato alla Municipalità di Como: relativo alla richiesta di cavalli; in ottime condizioni Corredato di certificazione professionale di autenticità e provenienza

EUR 40,00 / 60,00

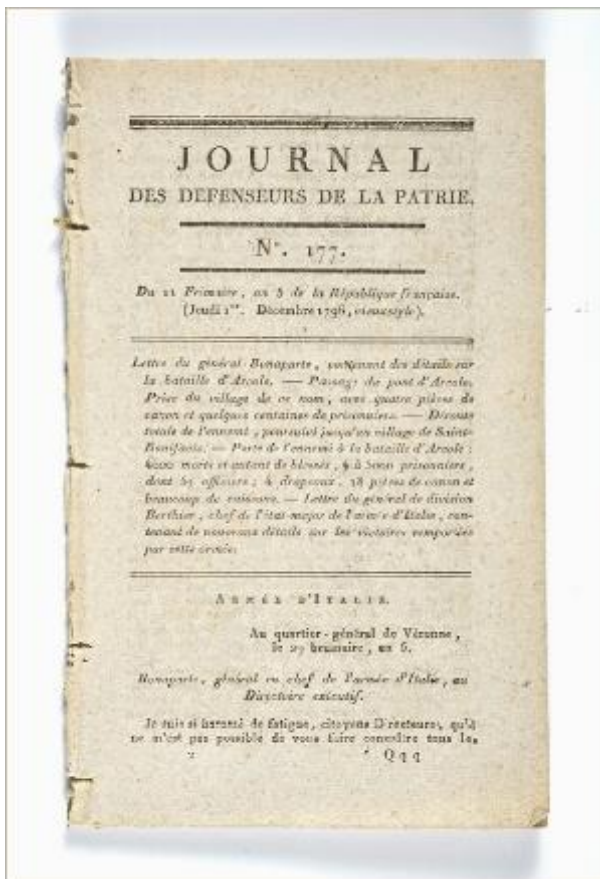

Lotto 294

GIORNALE DEI DIFENSORI DELLA PATRIA

giornale di informazione militare, riportante lettere del generale Bonaparte sulla battaglia di Arcole e del generale Berthier sui successi dell'Armata d'Italia; datato "11 Frimaire An V" (1 dicembre 1796); in buone condizioni

EUR 40,00 / 60,00

Lotto 295

DECRETO MILITARE DI NOMINA

modulo prestampato ed in parte manoscritto, costituente nomina al grado di Capitano del 106° di Linea presso la I Divisione dell'Armata d'Italia; il documento è datato 1809; in ottime condizioni
Corredato di certificazione professionale di autenticità e provenienza

EUR 50,00 / 80,00

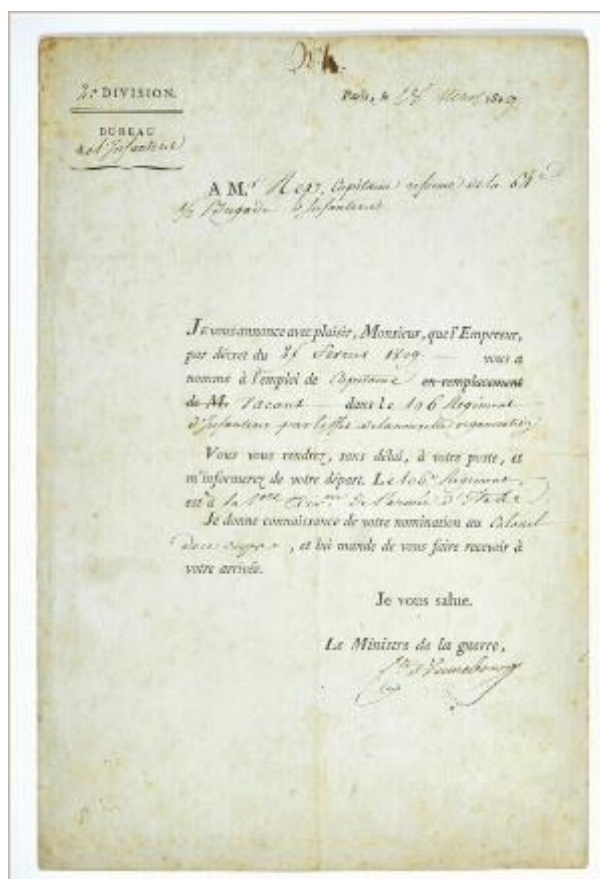

Lotto 296

CONGEDO DELL'ARMATA D'ITALIA

congedo della XX Mezza Brigata di Fanteria Leggera della Divisione Piemonte, concesso a Nicolas Fabre, che servì fra il luglio 1796 ed il luglio 1801; il documento, manoscritto, presenta timbro ad umido e sigillo in ceralacca, sono visibili diverse firme di Ufficiali, fra le quali quella del Capitano Hemon, Comandante di battaglione del 12° di Linea, ferito a Wagram nel 1809 e quella del Comandante di Brigata Balthazar Francois Antoine, Veternano della Campagna in America e delle Armate Rivoluzionarie
EUR 250,00 / 350,00





Lotto 297

**LETTERA AUTOGRAFA DEL GENERALE
GERARD**

relativa alla Campagna di Spagna, firmata e datata "Siviglia il 3 aprile 1810"; il testo è relativo a movimenti di truppe fra carmona e Siviglia; in ottime condizioni Il documento è accompagnato da traduzione del testo, riscontro bibliografico sul Personaggio e dichiarazione professionale di provenienza ed autenticità

EUR 250,00 / 350,00

GALLERIA PANANTI  CASA d'ASTE
D A L 1 9 6 8

Palazzo Peruzzi de' Medici
Via Maggio, 28/A
50125 Firenze
Tel. +39 055 2741011
Fax +39 055 2741034

www.pananti.com