

GALLERIA PANANTI  CASA d'ASTE
D A L 1 9 6 8



ARMI ANTICHE E MILITARIA

ESPERTI

Arte Moderna e Contemporanea
Piero Pananti
Filippo Pananti

Arte Italiana, dipinti,
disegni e sculture del XIX e XX sec.
Andrea Baboni

Dipinti,
mobili e oggetti di Antiquariato
Massimo Bartolozzi
Emanuele Castellani
Assistente:
Cristina Ceci

Grafica e Edizioni
Paolo Parri

Tessuti, tappeti e arazzi
Claudio Martinelli

Arte orientale
Luca Patrussi

Gioielli e preziosi
Fabio Bernardo

Aste online
Matteo Colombo

Direzione
Filippo Pananti

Amministrazione
Rosario Minniti

Segreteria
Simonetta Guerra

Magazzino/Consegne
Salvatore Schipani, Marco Magni

Contabilità
Ivonne Seitz
Francesca Colombo

Grafica e design
Lorenzo Lippi

Fotografia
Marco Giacomelli

Consulente per il restauro
L'Atelier restauro dipinti

Ufficio Stampa
Mara Amorevoli
Bianca Zani Pananti
press@pananti.com

Referente per il sud Italia
Enrico Caruso
enrico@pananti.com

Referente per Palermo
Alfredo Fiorentino
alfredo@pananti.com

Sede di Roma
DENIARTE - Galleria De Nisi
Via Beatrice Cenci, 8 - Roma
Tel +39 06 3232868

ARMI ANTICHE E MILITARIA

armiantiche@pananti.com

ESPOSIZIONE

dal 7 al 14 febbraio 2019
orario 10.00/13.00 - 14.00/19.00

ASTA

Venerdì 15 febbraio 2019, ore 16.00

FIRENZE

Palazzo Peruzzi de' Medici
Via Maggio 28/A

Tel. +39 055 2741011 - Fax +39 055 2741034
armiantiche@pananti.com

www.pananti.com



I clienti interessati all'acquisto di armi antiche o parti di esse dovranno fornire gli estremi di un documento che li abilita a tanto (porto d'armi, porto di fucile, licenza di collezione di armi antiche artistiche e rare o nulla osta di Polizia).

ARMI ANTICHE E MILITARIA



Dal lotto 1 al 183
Venerdì 15 febbraio 2019, ore 16.00

INDICE

DIPINTI - DOCUMENTI - FOTO	lotto 1 - 5
ARMI E OGGETTISTICA AFRICANA	lotto 6 - 8
ARMI E OGGETTISTICA ORIENTALI	lotto 9 -12
ARMI E OGGETTISTICA RUSSA	lotto 13 - 15
ARMI E OGGETTISTICA ORIENTALI	lotto 16 - 69
ARMI E OGGETTISTICA GIAPPONESI	lotto 70 - 100
ARMI IN ASTA E MAZZE	lotto 101 - 103
ARMATURE E PARTI DI ARMATURA	lotto 104 - 107
SPADE - STORTE - STRISCE	lotto 108 - 132
MILITARIA - UNIFORMI - BUFFETTERIA	lotto 133 - 161
BASTONI ANIMATI	lotto 162 - 164
PISTOLE CIVILI	lotto 165 - 176
FUCILI CIVILI	lotto 177 - 178
FUCILI MILITARI	lotto 179 - 180
ARMI AMERICANE	lotto 181 - 183





DIPINTI - DOCUMENTI - FOTO

1

ANONIMO XX Sec.
RITRATTO DEL DUCE
Olio su tavola, cm. 52x62
Ottime condizioni.

ANONYMOUS XX SEC.
PORTRAIT DEPICTING IL DUCE
Oil on table, cm. 50x40
In very good condition.
€ 600/800

1



2

ANONIMO XX Sec.
LA CONSEGNA DEL MOSCHETTO
Inchiostro su carta, cm. 42,5x32
Marcato con inventario della biblioteca
numero 41 e recante in basso l'iscrizione
"Benito Mussolini". Buone condizioni.
€ 200/250

2

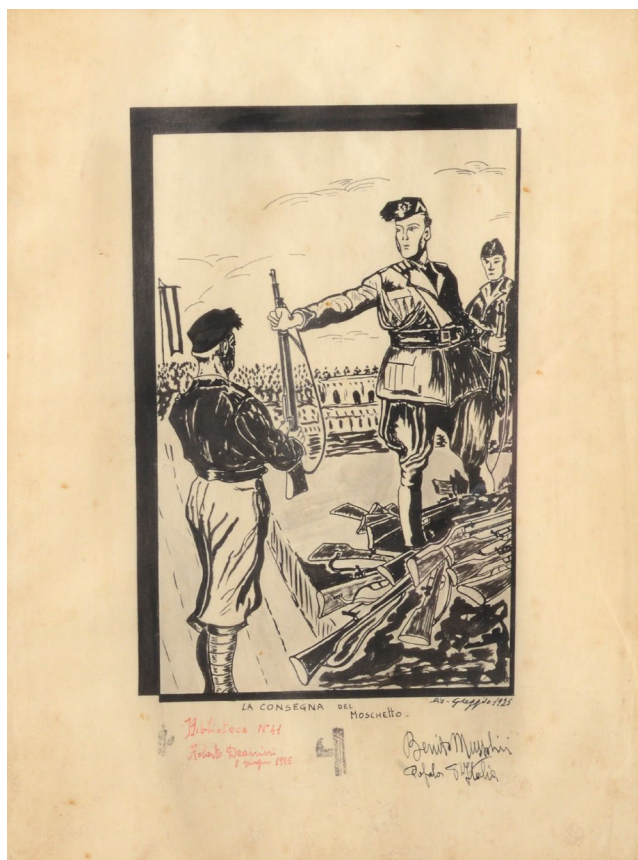

3

MEDAGLIA AL VALORE MILITARE IN ARGENTO

Italia, 1916

Completa di nastro originale, Zecca, sul retro la scritta "FIORE CESARE - Valarsa 27-28

Giugno 1916". Eccellenti condizioni.

D. 3,3 mm.

€ 250/350



5

FASCIO LITTORIO

Italia, XIX Sec.

In ferro di ottime fattura, asta per un pesante labaro. Ottime condizioni, lievi difetti.

L. 134 cm.

€ 200/250



4

AVANTRENO PER CANNONE

XIX sec.

L. 78 cm.

€ 400/600



ARMI E OGGETTISTICA AFRICANA

6

GRANDE SCUDO

Etiopia, XIX Sec.

In cuoio indurito a bordo risvoltato decorato con liste in metallo dorate traforate e incise a motivi geometrici. Eccellenti condizioni, lievi difetti.

A LARGE SHIELD

Ethiopia, 19th Century

Hardened leather, turned edge, decorated with gilt metal strips pierced and engraved with geometric motifs. In excellent condition, minor defects.

D. 48 cm.

€ 500/800



7

PUNTALE PER FODERO DI SPADA

Etiopia, XIX Sec.

In argento traforato e inciso a fronde. Eccellenti condizioni.

L. 12,5 cm.

€ 30/50



8

COLTELLO

Africa, XIX Sec.

Lama ad un solo filo, dorso inciso, impugnatura in osso e trecciola in ottone. Buone condizioni, difetti.

L. 30,5 cm.

€ 30/60



ARMI E OGGETTISTICA ORIENTALI

9

FUCILE A PIETRA FOCAIA - TUFENK

Impero Ottomano, Anatolia, inizio XIX Sec.

Canna ottagonale rigata in damasco di circa 13 mm. di calibro arricchita da ageminature in argento alla culatta e alla volata, fascette in acciaio anch'esse ornate; batteria alla morlacca decorata con girali e fiorami; cassa in legno striato magistralmente ornata con inserti in osso, madreperla, punteggiature e cerchiature in argento e ottone. Arma in eccellenti condizioni, alta qualità, lievi difetti.

A FLINTLOCK PISTOL - TUFENK

Ottoman Empire, Anatolia, early 19th Century

Damascus steel octagonal rifled barrel in circa 13mm calibre, embellished with silver damascening about the breech and muzzle, steel retaining bands are further decorated, Morlach lock decorated with swirl and floral motifs; striated wood stock masterially heightened with bone and mother-of-pearl inserts, pointillé motifs and silver and brass circles. The weapon is in excellent condition, fine quality and minor defects.

cm. 108

€ 1.000/1.500





10

FUCILE A PIETRA FOCAIA

Impero Ottomano, Balcani, XIX Sec.

Canna ottagonale rigata di 14 mm. di calibro ca. ageminata alla culatta e alla volata con rimessi in argento a girali; batteria alla morlacca incisa e punzonata nella parte centrale; cassa in legno ricoperta di lastre in ottone cesellate e traforate, arricchito da inserti in madreperla smerlati. Ottima qualità e condizioni.

A FLINTLOCK RIFLE

Ottoman Empire, The Balkans, 19th Century

Octagonal rifled barrel in circa 14mm calibre, damascened at the breech and muzzle with silver inlaid swirl motifs, Morlach lock engraved and stamped in the central area, wood stock covered in chased and pierced brass plates, embellished with scallop-edged mother-of-pearl inserts. Very good quality and condition.

L. 120 cm.

€ 900/1.200



11

COPIA DI PISTOLE A PIETRA FOCAIA

Turchia, 1790 ca.

Canne punzonata alla culatta con marchi in ottone incise a fogliami, batterie filettate e ornate marcate "I. FREEMAN-LONDON", casse in noce interamente ricoperte da trafori in argento a fogliami, cocce munite di mascheroni grotteschi, ponticelli dorati. Armi in eccellenti condizioni, lievi difetti.

A PAIR OF FLINTLOCK PISTOLS

Turkey, circa 1790

Barrels stamped at the butts with brass engraved foliate marks, filleted locks decorated with the inscription "I. FREEMAN-LONDON", walnut stocks are entirely covered with silver foliate piercing, butt plates present grotesque mascherons, gilt trigger guards. The firearms are in excellent condition, minor defects.

L. 51,5 cm.

€ 3.000/4.000

12

PISTOLA A PIETRA FOCAIA

Impero Ottomano, Balcani, 1820 ca.

Canna sormontata da filetto e incisa alla culatta recante le scritte "BFF"; batteria alla morlacca datata 1828 finemente incisa a girali; formento in argento di alta qualità decorato a fogliami e punteggiature. Rara in eccellenti condizioni.

A FLINTLOCK PISTOL

Ottoman Empire, The Balkans, circa 1820

Barrel surmounted by filleting and engraved about the breech bearing inscription "BFF", Morlach lock dated "1828" is finely engraved with swirl motifs, fine quality silver mounts decorated with foliage and pointillé motifs. Rare and in excellent condition.

L. 51 cm.

€ 1.500/1.800



ARMI E OGGETTISTICA RUSSA

13

KAMA

Russia, 1900 ca.

Lama in damasco a doppio sguccio leggermente curva, impugnatura in corno sormontata dalle cifre Imperiali dello Zar Nicole II in argento, fodero in legno ricoperto di pelle con guarnitura in ferro. Ottime condizioni, lievi difetti.

L. 46 cm.

€ 450/650



14

SPADA DA BAMBINO

Russia, Impero, 1740 ca.

Lama a sezione triangolare, fornimento in ferro ageminato in oro nel classico stile di Tula a festoni e mascheroni, impugnatura in legno ricoperta di treccia in argento (lievi mancanze). Ottime condizioni.

A YOUNG BOY'S SWORD

Russian Empire, circa 1740

Blade of triangular section, gold damascened iron hilt, in the characteristic Tula style with festoons and mascherons, silver wire wrap wood grip (minor losses). In very good condition.

L. 56 cm.

€ 800/1.500



15

ECCEZIONALE FUCILE A PIETRA FOCAIA

Russia, Impero, 1744 ca.

Lunga canna di circa 16 mm. di calibro completamente ornata da arabeschi, trofei e girali lumeggiati in oro, alla culatta la scritta "TULA 1744"; batteria a molle interne finemente cesellata con racemi e scena di caccia al cervo; fornimenti in argento con fondi dorati e graniti cesellati e ornati con trofei di armi, girali e fogliami, sul ponticello profilo di personaggio a rilievo, palmette e mascheroni che sono presenti anche nei passa bacchetta, sul calciolo guerriero all'antica fra fogliami; sul collo del calcio è presente stemma in argento coronato alle cifre della Zarina "ELISABETTA PETROVNA I"; cassa in radica di noce intagliata e scolpita con calcio alla catalana. Eccellenti condizioni. Per armi di questa tipologia vedi il volume "FINE ARMS FROM TULA" e "THE MOSCOW KREMLIN - THE IMPERIAL RYUST-KAMERA" a pag. 162 fig. 69 e 70 cono presenti calci del tipo alla catalana inoltre sul fucile N°69 è montata una batteria a molle interne della stessa tipologia e decorazioni del presente lotto.

AN EXCEPTIONAL FLINTLOCK GUN

Russian Empire, circa 1744

Long barrel in circa 16mm calibre entirely decorated with arabesques, trophies and gold-highlighted swirl motifs, breech presents the inscription "TULA 1744"; internal spring lock finely chased with racemes and stag hunting scene; silver mounts on gilded and grained grounds chased and decorated with trophies-of-arms, swirl and foliate motifs, trigger guard presents human profile in relief, palmettes and mascherons are present on the ramrod holder, butt plate bears an antique-style warrior amidst foliage, the butt should presents a silver coat-of-arms crowned with the monogram of the Tsarina "ELISABETAPETROVNA I"; carved walnut burr stock with Catalan-type butt. In excellent condition. For firearms of this type see volumes "FINE ARMS FROM TULA" and "THE MOSCOW KREMLIN - THE IMPERIAL RYUST-KAMERA" on p. 162; figs. 69 and 70 present Catalan type butts and firearm no. 69 presents an internal lock that is of the same type and decoration as the present lot.

L. 143 cm.

€ 15.000/18.000





ARMI E OGGETTISTICA ASIATICA

16

KULAH KHUD RAJASTHAN

India, XVIII Sec.

Coppo emisferico completo di imbottitura ageminato in oro alla cuspide, ai bordi e alle pennacchiere; nasale mobile anch'esso ornato con terminali a goccia finemente ageminati a fiorami completo di camaglio. Eccellenti condizioni.

A KULAH KHUD FROM RAJASTHAN

India, 18th Century

Hemispherical skull complete with gold damascening lining about the comb, edges and plume holders, reserves decorated with figures and wild animals on grounds chased with foliate and floral motifs, edges further decorated, complete with camail. In excellent condition.

L. 37 cm.

€ 1.000/1.500



17

KULAH KHUD RAJASTHAN

India, XVIII Sec.

Coppo emisferico completo di imbottitura ageminato in oro alla cuspide, ai bordi e alle pennacchiere, riserve decorate con personaggi e selvatici su fondi cesellati a fogliami e fiori; bordi anch'essi ornati, completo di camaglio. Eccellenti condizioni.

A KULAH KHUD FROM RAJASTHAN

India, 18th Century

Hemispherical skull complete with gold damascening lining about the comb, edges and plume holders, reserves decorated with figures and wild animals on grounds chased with foliate and floral motifs, edges further decorated, complete with camail. In excellent condition.

L. 37 cm.

€ 1.000/1.500



18

SPADA

Cina, XIX Sec.

Lama diritta (Jian) a doppio filo con iscrizioni al forte e incisioni a fiorami al tallone, fornimenti in argento, impugnatura e fodero ricoperte di pelle di pesce ornati a filigrane, coralli e turchesi, raffiguranti fiori e foglie; sul fodero tre medaglioni anch'essi arricchiti da personaggi, divinità, fiorami e trafori. Rara arma appartenuta probabilmente ad un dignitario della corte imperiale, si presenta in eccellenti condizioni, lievi mancanze e difetti.

A SWORD

China, 19th Century

Straight double-edged blade (Jian) with inscriptions at forte and floral engravings at tang, silver mounts, fishskin-bound grip and scabbard decorated with filigree patterns, coral and turquoise stones and floral and foliate motifs; scabbard also presents three medallions also heightened by figures, divinities, flowers and pierced motifs. A rare weapon probably belonging to an Imperial court dignitary; in excellent condition, minor losses and defects.

L. 96,5 cm.

€ 20.000/25.000

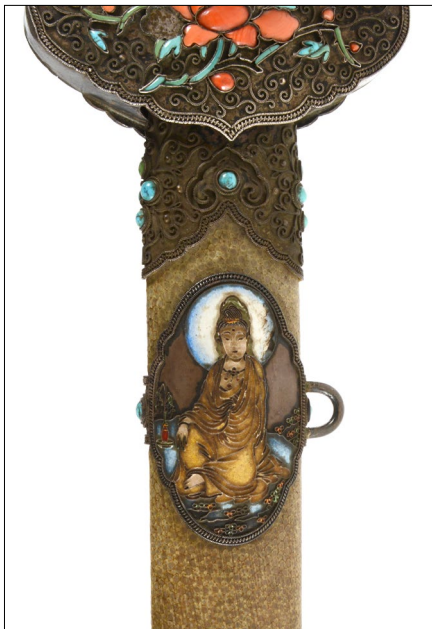

19

IMPORTANTE KATAR

India, XVIII Sec.

Fodero in acciaio, recante imbottitura interna, traforato con figure di volatili e arbusti; impugnatura ageminata in oro a segmenti e fogliami; lama a doppio filo irrobustita in punta e cesellata nella parte centrale con figure di animali e fiori ageminati in argento, all'interno cela un'altra lama in damasco a doppio filo anch'essa ageminata in argento che scorre lungo i laterali dell'impugnatura principale. Rarissima tipologia, alta qualità in eccellenti condizioni.

AN IMPORTANT KATAR

India, 18th Century

Steel sheath with padded lining, pierced with birds and trees; gold damascened grip decorated with segments and foliage, double-edged blade strengthened at the tip and chased in the central area with silver damascened animals and flowers; inside there is another Damascus steel double-edged blade that is also silver damascened, which runs along the sides of the main grip. Extremely rare type, high quality and in excellent condition.

L. 46,5 cm.

€ 1.500/2.000



20

SUPERBA PUNTA DI LANCIA

India, XIX Sec.

Cuspide di robuste dimensioni rinforzata in punta, tallone e forte ageminati in argento con fogliami e girali; gorbia scantonata anch'essa ageminata alla base. Rara, di alta qualità in eccellenti condizioni.

L. 35,5 cm.

€ 350/450



21

PUNTA DI LANCIA

India, XIX Sec.

Cuspide rinforzata completamente decorata a fogliami e fiori rimessi in argento su fondi bruniti; gorbia troncoconica anch'essa decorata. Alta qualità in eccellenti condizioni.

L. 42,5 cm.

€ 350/450



22

BHUJ

India, XVIII Sec.

Robusta lama decorata da ageminature in argento a fiorami e foglie poggiante su base a testa di elefante anch'essa ageminata; lunga impugnatura tubolare completamente ornata con terminale a tulipano scantonato. Eccellente qualità in ottime condizioni.

L. 65 cm.

€ 350/450



23

SCURE

India, XVIII Sec.

Testa a forma di antilope con corna tortili completamente ageminata a raggere e fogliami, in argento; lunga impugnatura in damasco scantonata divisa a settori anch'essa ageminata con terminale a bulbo. Rara in eccellenti condizioni.

L. 62 cm.

€ 200/400



24

DHA

India, XVIII Sec.

In cuoio laccato decorato con figure dorate di uccelli e fogliami ornato anche all'interno. Eccellenti condizioni.

D. 49,5 cm.

€ 250/350



25

FUCILE A MICCIA

India, 1700 circa

Importante canna cesellata completamente decorata con parti dorate raffiguranti personaggi, volatili, selvatici fra fronde e volute; meccanismo in acciaio con lastre smerlate; cassa in noce con intarsi in osso a fogliami e volatili. Raro in ottime condizioni, lievi difetti.

A MATCHLOCK GUN

India, 1700 ca.

Important barrel entirely chased with gilded areas depicting figures, birds, wild animals set amidst frons and scrollwork; steel action with scallop-edged plates; walnut stock with bone inlaid foliage and birds. Rare, in very good condition, minor defects.

L. 126,5 cm.

€ 1.500/2.000

26

KRIS

Indonesia, XIX Sec.

Lama diritta in bel damasco.

Ottime condizioni, lievi difetti.

L. 62 cm.

€ 50/80



27

KRIS

Indonesia, XIX Sec.

Lama diritta in bel damasco di atipica fattura al tallone.

Eccellenti condizioni.

L. 51 cm.

€ 90/120



28

KRIS

Indonesia, XIX Sec.

Lama ondulata in damasco.

Ottime condizioni, lievi difetti.

L. 51,5 cm.

€ 90/120



29

KRIS

Indonesia, XIX Sec.

Lama ondulata di antica fattura in damasco. Ottime condizioni, lievi difetti.

L. 50 cm.

€ 50/80



30

KRIS

Indonesia, XIX Sec.

Lama ondulata in damasco.

Ottime condizioni, lievi difetti.

L. 50 cm.

€ 80/100



31

KRIS

Indonesia, XIX Sec.

Lama ondulata in damasco.

Ottime condizioni, lievi difetti.

L. 49 cm.

€ 80/100



32

KRIS

Indonesia, XIX Sec.

Lama ondulata in damasco.

Ottime condizioni, lievi difetti.

L. 49,5 cm.

€ 70/100



33

KRIS

Indonesia, XIX Sec.

Lama ondulata in damasco.

Ottime condizioni, lievi difetti.

L. 50 cm.

€ 90/100



34

KRIS

Indonesia, XIX Sec.

Lama ondulata in damasco. Ottime condizioni, lievi difetti.

L. 52 cm.

€ 80/100



35

KRIS

Indonesia, XIX Sec.

Lama diritta in damasco. Ottime condizioni, lievi difetti.

L. 49,5 cm.

€ 60/80



36

KRIS

Indonesia, XIX Sec.

Lama ondulata in damasco. Ottime condizioni, lievi difetti.

L. 50 cm.

€ 90/120



37

KRIS

Indonesia, XIX Sec.

Lama ondulata in bel damasco. Ottime condizioni.

L. 48,5 cm.

€ 90/120



38
KRIS
Indonesia, XIX Sec.
Lama diritta in
damasco. Ottime
condizioni.
L. 48,5 cm.
€ 60/80



39
KRIS
Indonesia, XIX Sec.
Lama ondulata
in bel damasco.
Ottime condizioni.
L. 47,5 cm.
€ 80/100



40
KRIS
Indonesia, XIX Sec.
Lama diritta in
damasco. Ottime
condizioni.
L. 48,5 cm.
€ 70/90



41
BARONG
Indonesia, XIX Sec.
Massiccia lama
ad un filo ricavata
da un attrezzo,
completo di fodero
in legno. Ottime
condizioni.
L. 44 cm.
€ 40/60





42
IMPUGNATURA PER KRIS
Indonesia, inizio XX Sec.
Raffigurante divinità, in legno di frutto lavorato e scolpito.
Eccellenti condizioni.
L. 10 cm.
€ 60/90



43
IMPUGNATURA PER KRIS
Indonesia, inizio XX Sec.
Raffigurante divinità, in legno lavorato, scolpito e dorato.
Eccellenti condizioni.
L. 10,5 cm.
€ 60/90



44
IMPUGNATURA PER KRIS
Indonesia, inizio XX Sec.
Raffigurante divinità, in legno di frutto lavorato e scolpito.
Ottime condizioni.
L. 9 cm.
€ 50/80



45
IMPUGNATURA PER KRIS
Indonesia, inizio XX Sec.
Raffigurante divinità, in legno lavorato e scolpito.
Eccellenti condizioni.
L. 8 cm.
€ 60/90



46
IMPUGNATURA PER KRIS
Indonesia, inizio XX Sec.
In legno lavorato e scolpito completo di ghiera in metallo.
Eccellenti condizioni.
L. 8,5 cm.
€ 40/70



47
IMPUGNATURA PER KRIS
Indonesia, inizio XX Sec.
In legno lavorato e scolpito completo di ghiera in metallo.
Eccellenti condizioni.
L. 7 cm.
€ 40/70



48
IMPUGNATURA PER KRIS
Indonesia, inizio XX Sec.
In legno lavorato e scolpito completo di ghiera in metallo dorato con pietre dure incastonate. Eccellenti condizioni.
L. 7 cm.
€ 80/100



49
IMPUGNATURA PER KRIS
Indonesia, inizio XX Sec.
Raffigurante divinità, in legno di frutto lavorato e scolpito. Eccellenti condizioni.
L. 9 cm.
€ 50/80



50
IMPUGNATURA PER KRIS
Indonesia, inizio XX Sec.
In osso lavorato e scolpito completo di ghiera metallica. Eccellenti condizioni.
L. 9,5 cm.
€ 60/80



51
IMPUGNATURA PER KRIS
Indonesia, inizio XX Sec.
Raffigurante divinità, in legno di frutto lavorato e scolpito. Eccellenti condizioni.
L. 8,5 cm.
€ 50/80



52
IMPUGNATURA PER KRIS
Indonesia, inizio XX Sec.
In osso lavorato e scolpito. Eccellenti condizioni.
L. 6,5 cm.
€ 40/60



53
IMPUGNATURA PER KRIS
Indonesia, inizio XX Sec.
In osso lavorato e scolpito. Eccellenti condizioni.
L. 9 cm.
€ 60/80



54
IMPUGNATURA PER KRIS
Indonesia, inizio XX Sec.
In osso lavorato e scolpito.
Eccellenti condizioni.
L. 9,5 cm.
€ 60/80



55
IMPUGNATURA PER KRIS
Indonesia, inizio XX Sec.
In legno di frutto lavorato e scolpito.
Ottime condizioni, lievi difetti.
L. 9,5 cm.
€ 30/50



56
IMPUGNATURA PER KRIS
Indonesia, inizio XX Sec.
In legno di frutto lavorato e scolpito.
Eccellenti condizioni.
L. 9 cm.
€ 40/60



57
IMPUGNATURA PER KRIS
Indonesia, inizio XX Sec.
In legno di frutto lavorato e scolpito.
Eccellenti condizioni.
L. 9 cm.
€ 40/60



58
IMPUGNATURA PER KRIS
Indonesia, inizio XX Sec.
In legno di frutto lavorato e scolpito.
Eccellenti condizioni.
L. 10 cm.
€ 40/60



59
IMPUGNATURA PER KRIS
Indonesia, inizio XX Sec.
In legno di frutto lavorato e scolpito.
Eccellenti condizioni.
L. 8,5 cm.
€ 40/60



60
IMPUGNATURA PER KRIS
Indonesia, inizio XX Sec.
In legno di frutto lavorato e scolpito.
Eccellenti condizioni.
L. 10,5 cm.
€ 40/60



61
IMPUGNATURA PER KRIS
Indonesia, inizio XX Sec.
In legno di frutto lavorato e scolpito.
Eccellenti condizioni.
L. 7 cm.
€ 40/60



62
IMPUGNATURA PER KRIS
Indonesia, inizio XX Sec.
In legno di frutto lavorato e scolpito.
Eccellenti condizioni.
L. 8,5 cm.
€ 30/50



63
IMPUGNATURA PER KRIS
Indonesia, inizio XX Sec.
In legno di frutto lavorato e scolpito.
Eccellenti condizioni.
L. 9,5 cm.
€ 30/50



64
IMPUGNATURA PER KRIS
Indonesia, inizio XX Sec.
In legno di frutto lavorato e scolpito.
Eccellenti condizioni.
L. 10 cm.
€ 30/50



65
IMPUGNATURA PER KRIS
Indonesia, inizio XX Sec.
In legno di frutto lavorato e scolpito.
Eccellenti condizioni.
L. 10 cm.
€ 30/50



66

IMPUGNATURA PER KRIS

Indonesia, inizio XX Sec.

In legno di frutto lavorato e scolpito. Eccellenti condizioni.
L. 9,5 cm.

€ 30/50



67

IMPUGNATURA PER KRIS

Indonesia, inizio XX Sec.

In legno di frutto lavorato e scolpito. Eccellenti condizioni.
L. 10 cm.

€ 30/50



68

IMPUGNATURA PER MANDAO

Borneo, fine XIX Sec.

In corno scolpito e traforato. Ottime condizioni.
L. 11,5 cm.

€ 50/80



69

IMPUGNATURA PER MANDAO

Borneo, fine XIX Sec.

In corno scolpito e traforato. Ottime condizioni.
L. 12,5 cm.

€ 50/80

ARMI E OGGETTISTICA GIAPPONESE

70

PETTO E SCHIENA DI ARMATURA

Giappone, Edo

In ferro laccato con parti dorate.

Ottime condizioni, difetti.

H. 69 cm.

€ 300/500



71

ARMATURA

Giappone, Edo

Laccata nera completa di kabuto e mempo. Ottime condizioni, difetti.

ARMOUR

Japan, Edo period

Black lacquer complete with kabuto and mempo. In very good condition, defects.

€ 1.000/1.200





72

ARMATURA

Giappone, Edo

Laccata nera completa di kabuto. Ottime condizioni, difetti.

ARMOUR

Japan, Edo period

Black lacquer, complete with kabuto. In very good condition, defects.

€ 1.500/2.000



73

KABUTO

Giappone, Edo, 1600 ca.

Coppo a lamelle e chiodature, in patina. Ottime condizioni, lievi difetti e mancanze.

A KABUTO

Japan, Edo period, circa 1600

Skull composed of plates and riveted lames, in patina. In very good condition, minor defects and losses.

H. ca. 29 cm.

€ 1.600/2.000

74

KABUTO

Giappone, Edo, 1700 ca.

Coppo a lamelle e cordolature
laccato di nero, firmato
all'interno Miochin.

Ottime condizioni, lievi difetti e
mancanze.

A KABUTO

Japan, Edo period, circa 1700

*Skull composed of lames and
black lacquer cord, signed on
inside Miochin.*

*In very good condition, minor
defects and losses.*

H. ca. 30 cm.

€ 600/800



75

KABUTO MOMONARI

Giappone, Edo, 1600 ca.

In lacca dorata e marrone.

Ottime condizioni, lievi difetti e
mancanze.

A MOMONARI KABUTO

Japan, Edo period, circa 1600

Gilt and brown lacquer.

*In very good condition, minor
defects and losses.*

H. ca. 31 cm.

€ 1.600/2.000



76

KABUTO

Giappone, Edo, 1600 ca.

Completo di mempo, coppo in lacca scura composto a lamelle.

Ottime condizioni, lievi difetti e mancanze.

A KABUTO

Japan, Edo period, circa 1600

Complete with mempo, dark lacquer skull composed of lames.

In very good condition, minor defects and losses.

H. ca. 31 cm.

€ 2.000/2.500



77

KABUTO

Giappone, Edo, 1600 ca.

Coppo a liste.

Ottime condizioni, lievi difetti e mancanze.

A KABUTO

Japan, Edo period, circa 1600

Plated skull.

In very good condition, minor defects and losses.

H. ca. 32 cm.

€ 500/800



78

KABUTO

Giappone, Edo, 1600 ca.

Coppo a liste composto a lamelle.
Ottime condizioni, lievi difetti e
mancanze.

A KABUTO

Japan, Edo period, circa 1600

*Plated skull with lames. In very good
condition, minor defects and losses.*

H. ca. 30 cm.

€ 600/1.000



79

KABUTO

Giappone, Edo, 1600 ca.

Ottime condizioni, lievi difetti e
mancanze.

A KABUTO

Japan, Edo period, circa 1600

*In very good condition, minor
defects and losses.*

H. ca. 30 cm.

€ 500/700



80

KABUTO

Giappone, Edo, XIX Sec.

Copia Muromachi completo di mempo. Ottime condizioni, lievi difetti e mancanze.

A KABUTO

Japan, Edo period, 19th Century

A Muromachi copy, complete with mempo. In very good condition, minor defects and losses.

H. ca. 33 cm.

€ 1.800/2.200



81

MASCHERA DA SAMURAI

Giappone, Edo

Somen in ferro con interno a lacc
rossa. Eccellenti condizioni, rara.

A SAMURAI MASK

Japan, Edo period

*Iron somen with red lacquer inter
In excellent condition, rare.*

Dim. 22x17 cm.

€ 500/800



82

MASCHERA DA SAMURAI IN FERRO

Giappone, Edo

Hanb in ferro interno in lacca rossa.

Eccellenti condizioni.

Dim. 13x15 cm.

€ 300/500



83

FUJI KASHIRA

Giappone, Edo

In metallo, finemente lavorati con dorature, custoditi in scatola di legno. Eccellenti condizioni.

€ 150/200



84

FUJI KASHIRA

Giappone, Edo

In metallo, finemente lavorati con dorature, custoditi in scatola di legno. Eccellenti condizioni.

€ 200/250



85

FUJI KASHIRA

Giappone, Edo

In metallo, finemente lavorati con dorature, custoditi in scatola di legno. Eccellenti condizioni.

€ 200/250



86

FUJI KASHIRA

Giappone, Edo

In metallo, finemente lavorati con dorature, custoditi in scatola di legno. Eccellenti condizioni.

€ 200/250



87

FUJI KASHIRA

Giappone, Edo

In metallo, finemente lavorati con dorature, custoditi in scatola di legno. Eccellenti condizioni.

€ 150/200



88

FUJI KASHIRA

Giappone, Edo

In metallo, finemente lavorati con dorature, custoditi in scatola di legno. Eccellenti condizioni.

€ 200/250



89

FUJI KASHIRA

Giappone, Edo

In metallo, finemente lavorati con dorature, custoditi in scatola di legno. Eccellenti condizioni.

€ 200/250



90

FUJI KASHIRA - KOZUK

Giappone, Edo

In metallo, finemente lavorati con dorature, custoditi in scatola di legno. Eccellenti condizioni.

€ 200/250



91

FUJI KASHIRA

Giappone, Edo

In metallo, finemente lavorati con dorature, custoditi in scatola di legno. Eccellenti condizioni.

€ 200/250



92

FUJI KASHIRA

Giappone, Edo

In metallo, finemente lavorati con dorature, custoditi in scatola di legno. Eccellenti condizioni.

€ 200/250



93

SUPPORTO PER WAKIZASHI

Giappone, Edo

In metallo laccato in color rosso a forma di drago. Ottime condizioni, lievi difetti.

L. 38,5 cm.

€ 100/150





94

AIKUCHI SHINTO MEIJI

Giappone, Edo

Bella lama di ottima fattura, fodero in lacca rossa, guarniture decorate a fiori. Ottime condizioni.

AN AIKUCHI SHINTO MEIJI

Japan, Edo period

Fine blade that has been well made, red-lacquered scabbard, floral decoration on garnitures. In very good condition.

L. 36 cm.

€ 500/800



95

WAKIZASHI SHINTO

Giappone, XVIII Sec.

Mumei. Arma in eccellenti condizioni.

L. Tot. 60 cm.; Lama 42,5 cm.

€ 400/600



96

WAKIZASHI SHINTO

Giappone, XVIII Sec.

Mumei. Arma in ottime condizioni.

A WAKIZASHI SHINTO

Japan, 18th Century

Mumei. The weapon is in very good condition.

L. Tot. 63,5 cm.; Lama 45 cm.

€ 600/800



97

WAKIZASHI

Giappone, Edo

Firmato sul codolo "KANEFUSA MASAYADA", fodero in lacca a due colori. Arma in in patina in eccellenti condizioni.

A WAKIZASHI

Japan, Edo period

Signed "KANEFUSA MASAYADA" on the tang, two-colour lacquered scabbard. The weapon is in patina and in excellent condition.

L. Tot. 62 cm.; Lama 46 cm.

€ 800/1.000



98

KATANA

Giappone, II G.M.

Codolo datato e firmato, fornimento verniciato, tsuba in ottone. Arma in eccellenti condizioni, lievi difetti.

A KATANA

Japan, Second World War

Signed and dated tang, varnished hilt, brass tsuba. The weapon is in excellent condition, minor defects.

L. Totale 99 cm. - lama 69 cm.

€ 1.000/1.200



99

KATANA DA RAGAZZO

Giappone, Edo

Shinto Mumei. Arma in eccellenti condizioni.

A BOY'S KATANA

Japan, Edo period

Shinto Mumei. The weapon is in excellent condition.

L. Tot. 74 cm.; Lama 50,5 cm.

€ 800/1.000

100

KATANA

Giappone, Edo

Nakago giuntato, lama di eccellente fattura, fodero in lacca nera. Arma in eccellenti condizioni.

A KATANA

Japan, Edo period

Joined nakago, superbly made blade, black lacquer scabbard. The weapon is in excellent condition.

L. Tot. 97 cm.; Lama 70 cm.

€ 1.800/2.000



ARMI IN ASTA E MAZZE



101
ROBUSTO SPIEDO
DA CACCIA
 Europa, XVII Sec.
 Superba lama
 costolata arresto
 sferico gorgia
 troncoconica.
 Ottime condizioni,
 lievi difetti.
 L. Ferro cm.32 - Tot.
 222,5 cm.
€ 200/250



102
ALABARDA
 Italia, Veneto, 1580 ca.
 Cuspide a doppio filo traforata nella parte
 centrale poggiante su nodo a cuscino circondato
 da colonnine in ferro, becco ricurvo sforato
 e smerlato, ferro arquato munito di arresti e
 traforato, gorgia a doppia cuspide, completa di
 bandelle, asta di restauro con calzare al termine.
 Eccellenti condizioni. Un esemplare simile è
 conservato al museo "CORRER" a Venezia.
A HALBERD
Italy, Veneto, circa 1580
Double-edged spike pierced in the central part
resting on a cushion knot surrounded by small iron
columns, recurved pierced and scallop-edged
fluke, iron blade fitted with small spikes and
pierced, socket with double spike, complete with
side-straps, shaft has been repaired with knop at
terminal. In excellent condition. A similar example
is conserved in the Correr Museum in Venice.
 L. 257 cm.
€ 800/1.000



103
ALABARDA
 Italia, Veneto, 1580 ca.
 Robusta cuspide romboidale, ali punzonate
 con marca a scroto su entrambi i lati, gorgia
 troncoconica scantonata, completa di
 bandelle, asta originale. Ottime condizioni,
 lievi difetti.
A HALBERD
Italy, Veneto, circa 1580
Robust rhomboidal spike, blades stamped with
mark on both sides, truncated cone-shaped
faceted socket, complete with side-straps and
original haft. In very good condition, minor
defects.
 L. 266 cm.
€ 800/1.500

SPADE - STORTE - STRISCE



104

SPADA A TAZZA

Italia del Nord, 1630 ca.

Lama a sezione romboidale sgusciata al forte, firmata nello sguscio filettato al sodo, tazza a bordo rivoltato munita di guardapolvero interno inciso e traforato a volute, lunghi rami di parata scantonati e ingrossati all'estremità, impugnatura in legno ricoperta di treccia metallica, pomo tondo a disco. Eccellenti condizioni.

A CUP-HILT SWORD

Northern Italy, circa 1630

Blade of rhomboidal section fullered at forte, signed in riser and filleted at tang, cup hilt with turned edge fitted with internal guardapolvero that is engraved and pierced with scrollwork, long parry quillons faceted and widening at the tips, metal wire-wrapped wood grip, disc-shaped round pommel. In excellent condition.

L. 109 cm.

€ 800/1.500



105

SPADA A TAZZA

Italia del Nord, 1630 ca.

Lama a sezione romboidale sguosciata al forte e marcata "SOLINGEM" fra marchi cruciformi e punzoni, tazza a bordo orlato con anello di rinforzo nella parte alta, lunghi rami di guardia terminanti a bocciolo, impugnatura di legno ricoperta di treccia metallica, pomo tondo a disco. Eccellenti condizioni.

A CUP-HILT SWORD

Northern Italy, circa 1630

Blade of rhomboidal section fullered at forte and marked "SOLLINGEM" between crosses and stamps, cup hilt with cabled edge and reinforcement ring in the upper part, long knuckle quillons with bud finials, metal wire wrapped wood grip, disc-shaped round pommel. In excellent condition.

L. 118 cm.

€ 800/1.500



106

SPADA A TAZZA ALLA FIAMMINGA

Italia del Nord, Brescia, 1750 ca.

Prestigiosa lama a sezione romboidale sguosciata al primo quarto recante il nome dell'artefice fra stelline "PEDRO DEL MONTE" "EN TOLEDO"; fornimento in acciaio con tazza traforata e cesellata a giorno con motivi a cesto e fogliami, rami di guardia inframezzati da pigne, pomo a fico anch'esso scolpito; impugnatura in legno e treccia metallica. Eccellenti condizioni, lievi difetti.

A FLEMISH-STYLE CUP HILT SWORD

Northern Italy, Brescia, circa 1750

Prestigious blade of rhomboidal section fullered in the first quarter bearing producer's name set amidst stars "PEDRO DEL MONTE" "EN TOLEDO"; steel hilt with pierced and chased hilt fretworked with foliate motifs, knuckle guard intersert with pines, fig-shaped pommel is further carved, metal wire and wood grip. In excellent condition, minor defects.

L. 109 cm.

€ 1.000/1.400



107

SPADA A BOCCA DE CABALLO

Spagna, 1750 ca.

Lama a doppio filo sgusciata al primo quarto recante tracce di iscrizioni, valve asimmetriche filettate, rami di parata e di guardia intagliati, impugnatura in legno avvolto da filo di rame trattenuto da liste metalliche, pomo a tino schiacciato. Arma in ottime condizioni, lievi difetti.

A 'BOCCA DE CABALLO' SWORD

Spain, circa 1750

Double-edged blade fullered at first quarter bearing traces of inscriptions, asymmetric filleted valves, chiselled parry quillons and guard, copper wire wrap wood grip retained by metal strips, flattened barrel-shaped pommel. The weapon is in very good condition, minor defects.

L. 113 cm.

€ 800/1.000



108
ELMETTO
Germania, II G.M.
Decalcomania laterale, completo di interni e soggolo.
Ottime condizioni, segni d'uso.
€ 350/500



109
ELMETTO MOD. '33
Italia, II G.M.
Sul fronte fregio a croce, completo di interni e soggolo in tessuto.
Ottime condizioni, lotto da esaminare.
€ 100/150



110
ELMETTO MOD. '33
Italia, R.S.I. II G.M.
Con fregi sul fronte e sul lato, fregio a croce, completo di interni e soggolo in cuoio.
Ottime condizioni, lotto da esaminare.
€ 300/400



111
ELMETTO
Europa dell'Est, 1950 ca.
Completo di interni e soggolo. Eccellenti condizioni.
€ 50/80



112

ELMETTO MOD. '33

Italia, II G.M.

Sul fronte fregio Artiglieria, completo di interni e soggolo in cuoio. Ottime condizioni.

€ 150/200



113

ELMETTO MOD. '33

Italia, R.S.I. II G.M.

Completo di interni e soggolo in cuoio. Ottime condizioni, segni d'uso, lotto da esaminare.

€ 80/100



114

ELMETTO MOD. '33

Italia, II G.M.

Sul fronte fregio di Cavalleria, completo di interni e soggolo in cuoio. Ottime condizioni, segni d'uso.

€ 200/300



115

ELMETTO

Francia, 1950 ca.

Da paracadutista, completo di interni e soggolo in tessuto, ammortizzati. Ottime condizioni, segni d'uso.

€ 50/80



116

ELMETTO

Francia, 1950 ca.

In fibra di vetro, completo di interni in tessuto. Ottime condizioni, segni d'uso.

€ 30/50



117

ELMETTO

Francia, 1950 ca.

Con copertura mimetica, privo di interni. Buone condizioni, segni d'uso.

€ 30/50



118

ELMETTO MOD. '33

Italia, II G.M.

Con fregio dei Lancieri, completo di interni e soggolo in cuoio. Ottime condizioni, segni d'uso.

€ 200/250



119

ELMETTO MOD. '33

Italia, II G.M.

Sul fronte ancora coronata, completo di interni e soggolo in cuoio. Ottime condizioni.

€ 200/250



120

ELMETTO MOD. '33

Italia, R.S.I. II G.M.

Sul fronte teschio, completo di interni e soggolo in cuoio. Ottime condizioni, lotto da esaminare.

€ 300/400



121

ELMETTO MOD. '33

Italia, II G.M.

Sul fronte fregio della Fanteria, completo di interni e soggolo in cuoio. Ottime condizioni.

€ 100/150



122

ELMETTO MOD. '33

Italia, R.S.I. II G.M.

Per nuotatori paracadutisti, fregi sul fronte e laterale, completo di interni e soggolo in cuoio. Ottime condizioni, lotto da esaminare.

€ 300/400



123

ELMETTO MOD. '33

Italia, R.S.I. II G.M.

Sul fronte ancora incordata e sul lato "X MAS", completo di interni, soggolo in cuoio e retina metallica. Ottime condizioni, lotto da esaminare.

€ 300/400



124

ELMETTO

Europa, 1950 ca.

Completo di interni e soggolo in cuoio. Ottime condizioni.

€ 50/80



125

ELMETTO MOD. '33

Italia, I G.M.

Verniciatura mimetica, completo di interni e soggolo in cuoio. Ottime condizioni, segni d'uso.

€ 200/250



126

ELMETTO

Europa dell'Est, 1950 ca.

Completo di interni e soggolo in tessuto. Ottime condizioni.

€ 50/80



127

ELMETTO ADRIAN

Italia, I G.M.

Con fregio frontale e grado laterale, completo di interno in pelle. Eccellenti condizioni.

€ 300/400



128

ELMETTO ADRIAN

Italia, I G.M.

Con fregio frontale della Cavalleria, completo di interni e soggolo in pelle. Eccellenti condizioni.

€ 350/500



129

ELMETTO ADRIAN

Italia, I G.M.

Da Sottufficiale con croce sabauda frontale e grado laterale, completo di interni e soggolo in pelle. Eccellenti condizioni.

€ 300/400



130

ELMETTO

Giappone, II G.M.

Della Marina Imperiale, fregio frontale, completo di interni e soggolo in tela. Ottime condizioni, segni d'uso.

€ 150/200



131

ELMETTO

Giappone, II G.M.

Rinvenuto nell'isola di Iwo Jima nel 1960 da un team di ricercatori giapponesi, proviene dal Museo della Guerra di Kyoto chiuso nel 2001. Reperto in buone condizioni.

€ 100/150

132

LOTTO DI DUE SOGGOLI IN CUIO E CINTURINO IN TESSUTO

Germania, II G.M.

Buone condizioni.

€ 10/15





133

SQUADRONA

Austria, 1750 ca.

Larga lama con doppio sguscio al dorso incisa al forte con le scritte "Pro Deo et Patria", cavaliere armato e girali su un lato, sull'altro "VIVAT" ancora cavaliere e girali; fornimento in ottone con guardia a staffa e conchiglia, al rovescio anello poggiadito, lunga cappetta, impugnatura in legno ricoperta di pelle; fodero in cuoio con cappa e puntale in ottone. Rara in ottime condizioni, lievi difetti.

A BROADSWORD

Austria, circa 1750

Broad blade with double fuller on back edge engraved at forte with inscription "Pro Deo et Patria", armed horseman and swirls on one face and "VIVAT" on the other with another horseman and swirls; brass hilt with stirrup hilt and shell guard, finger rest ring on reverse, long cap, leather-bound wood grip, leather scabbard with brass lock and chape. Rare, in very good condition, minor defects.

cm. 107

€ 1.200/1.500

134

SCIABOLA DA CAVALLERIA

Italia, 1880 ca.

Lama con dorso a bacchetta, fornimenti in ferro. Ottime condizioni, lievi difetti.

L. 110 cm.

€ 150/250



135

SCIABOLA MOD. '55

Italia, Regno, 1855 ca.

Lama incisa a fogliami, firmata al tallone e recante la scritta "SALUTE AL RE D'ITALIA". Ottime condizioni, lievi difetti.

L. 93 cm.

€ 150/250



136

RARA SCIABOLA PER SOTTUFFICIALE DEL CORPO DEI BERSAGLIERI

Italia, Regno, 1850

Lama piatta ad un filo e controfilo, impugnatura in bronzo. Arma completa di fodero e tasca di trasporto in cuoio. Ottime condizioni.

L. 70 cm.

€ 400/500



137

SCIABOLA MOD. 1855

Italia, Regno, 1855 ca.

Lama incisa all'acquaforte a trofei e girali, fornimenti in ferro. Eccellenti condizioni, lievi difetti.

L. 104 cm.

€ 150/200



138

SCIABOLA

Francia o Italia, 1780 ca.

Lama a sguscio centrale e al dorso, fornimento in bronzo con elsa a staffa a guardia perlinata, alette nervate e capetta intagliata, impugnatura in legno ricoperta di treccia metallica. Rara in patina, ottime condizioni.

L. 90 cm.

€ 450/800



139

SCIABOLA DA UFFICIALE

Italia, Regno delle due Sicilie, 1830 ca.

Lama decorata a trofei e fogliami su fondi azzurrati, guardia a staffa con alette intagliate a conchiglia come la chiusura, impugnatura in ebano con treccia metallica, fodero in ferro a due campanelle bombate. Arma completa di dragona in eccellenti condizioni, lievi difetti.

L. 99 cm.

€ 350/500



140

SCIABOLA DA SOTTUFFICIALE

Italia, Gran Ducato di Toscana, 1830 ca.

Lama a sguscio centrale decorata con trofei a losanghe, guardia a staffa, impugnatura in ebano con treccia metallica, fodero in ferro.

Arma in patina in eccellenti condizioni, manca un anello.

L. 100 cm.

€ 200/300



141

SCIABOLA DA UFFICIALE DELLA MARINA BRITANNICA

Gran Bretagna, 1850 ca.

Lama decorata con ancore, trofei e stemmi marcata al tallone con bollo di garanzia, completa di dragona e fodero. Eccellenti condizioni.

L. 97 cm.

€ 150/250



142

SCIABOLA DA UFFICIALE DI FANTERIA

Italia, Regno delle due Sicilie, 1830 ca.

Lama a sguscio centrale, fornimenti in ottone dalla tipica forma, impugnatura in corno zigrinato, arma completa di fodero in cuoio. Ottime condizioni, lievi difetti.

L. 94 cm.

€ 150/250



143

SPADA DA UFFICIALE DI POLIZIA

Italia, 1930 ca.

Lama decorata con trofei, girali estemmi sabaudi, fornimenti in bronzo dorato, pelta caricata da aquila coronata poggiante su fascio littorio, guancette in madreperla contornate da liste ornate da stemmi sabaudi e fiorami. Arma completa di fodero e dragona in eccellenti condizioni.

L. 100 cm.

€ 250/350



144

SCIABOLA DA VOLONTARIO

Italia, Regno, 1850 ca.

Lama diritta a sguscio centrale completa di fodero, fornimenti in ottone. Eccellenti condizioni, lievi difetti.

L. 104 cm.

€ 200/350



145

SCIABOLA MOD. '88

Italia, 1888 ca.

Lama decorata con trofei sabaudi completa di dragona e fodero in ferro. Eccellenti condizioni, lievi difetti.

L. 108 cm.

€ 150/250



146

SCIABOLA DA UFFICIALE DI FANTERIA

Francia, 1890 ca.

Lama marcata al tallone dal produttore, fodero in ferro, impugnatura in metallo bianco. Ottime condizioni, difetti.
L. 102 cm.

€ 100/200



147

SCIABOLA DA UFFICIALE DI CAVALLERIA

Italia, Regno, 1900 ca.

Lama incisa a trofei, fornimenti in ferro nichelati, completa di pendaglio. Ottime condizioni lievi difetti.
L. 100 cm.

€ 150/250



148

SCIABOLA DA FANTERIA

Austria, 1820 ca.

In patina, completa di fodero. Ottime condizioni, lievi difetti.
L. 80 cm.

€ 200/300



149

SCIABOLA DA UFFICIALE DI FANTERIA

Austria, 1820 ca.

Completa di fodero, lama marcata "FISCHER". Ottime condizioni, difetti.
L. 80 cm.

€ 150/250



150

SCIABOLA DA FANTERIA

Italia, Regno delle due Sicilie, 1840 ca.

Lama con marca a toppa al tallone, fornimenti in ottone, fodero in cuoio. Ottime condizioni, lievi difetti.

L. 74,5 cm.

€ 150/250



151

SCIABOLA DA FANTERIA

Italia, Regno delle due Sicilie, 1820 ca.

Completa di fodero, in patina. Eccellenti condizioni.

L. 75,5 cm.

€ 150/250



152

IMPORTANTE SCIABOLA MOD.1855

Italia, Regno, 1855 ca.

Superba lama incisa all'acquaforte con dorso a bacchetta ornata da fregi, girali e trofei su fondi dorati di elevata qualità, dorso anch'esso ornato; elsa a staffa con impugnatura in ebano; fodero in ferro a due campanelle. Eccellenti condizioni, lievi difetti.

L. 101 cm.

€ 350/500



153

SPADA DA UFFICIALE DELLA REGIA AERONAUTICA

Italia, Regno, 1920 ca.

Raro insieme composto da spada con lama decorata all'acquaforte con aerei, trofei, stemmi sabaudi e girali, fodero in cuoio con dragona. Eccellenti condizioni. L'arma è conservata nella scatola originale in legno usata per la spedizione recante una etichetta con la seguente descrizione "MAGAZZINO DELLE REGGIA AERONAUTICA PADOVA", inviata al "Comando Stazione Carabinieri CC RR di San Benedetto del Tronto". Raro cimelio in eccellenti condizioni.

L. 95 cm.

€ 500/800



154

DAGA

Italia, Regno delle due Sicilie, 1850 ca.

Lama piatta ad un filo e controfilo datata al forte "1856", impugnatura in bronzo. Ottime condizioni.

L. 76 cm.

€ 100/120



155

DAGA

Spagna, 1880 ca.

Lama marcata all'Artiglieria di Toledo completa di fodero, fornimenti in ferro, apertura con leva, sgancio al dorso. Ottime condizioni, manca il bottone al fodero.

L. 47 cm.

€ 100/200



156

SCIABOLA BAIONETTA

Italia, Regno delle due Sicilie, 1856 ca.

In uso ai cacciatori borbonici. Buone condizioni, difetti.

L. 69 cm.

€ 100/200



157

DAGA DA FANTERIA

Antichi Stati Germanici, 1840 ca.

Fornimenti in ottone, completa di fodero, marchi e punzoni, eccellenti condizioni, difetti.

L. 68 cm.

€ 150/250



158

LOTTO DI UNA DAGA E UNA BAIONETTA

Italia, 1850 ca.

Buone condizioni, difetti.

L. 56-64 cm.

€ 100/200



159

BAIONETTA PER FUCILE MAUSER

Germania, 1930 ca.

Completa di fodero.

Eccellenti condizioni.

L. 40,5 cm.

€ 50/100



160

LOTTO DI DUE BAIONETTE

Francia, 1870 ca.

Complete di fodero,

una con manico di ottone

e una con manico di alluminio.

Eccellenti condizioni.

L. 65-48 cm.

€ 100/200



161

PUGNALE DA ARDITO

Italia, 1916 ca.

Ricavato da una baionetta Austriaca.

Buone condizioni, difetti.

L. 39 cm.

€ 50/150



BASTONI ANIMATI



162

BASTONE ANIMATO

Italia, 1860 ca.

All'interno lama triangolare canna in bambù, impugnatura in corno ghiera in ottone dorato. Ottime condizioni.

L. 89 cm.

€ 150/200



163

BASTONE ANIMATO

Europa, XIX Sec.

Fusto e impugnatura in canna di bambù, all'interno lama quadra. Buone condizioni, difetti.

L. 92 cm.

€ 60/80



164

BASTONE ANIMATO

Europa, XIX Sec.

Canna in malacca, impugnatura in corno, ghiera cesellata e dorata, all'interno lama a sezione romboidale decorata con tralci azzurrati. Ottime condizioni, difetti.

L. 80 cm.

€ 120/150

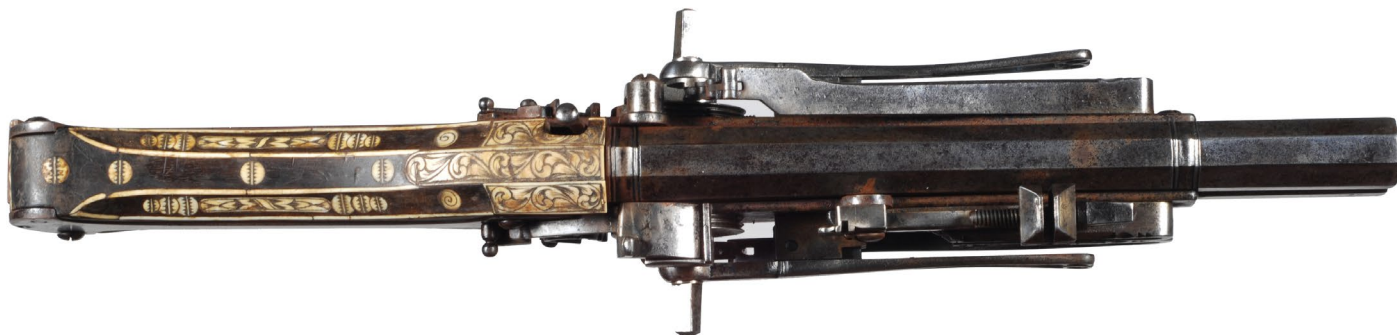

165

PISTOLA A RUOTA

Italia o Germania, 1550 ca.

Terzetta a doppia ruota a canne sovrapposte, chiamata a "diapason", questo tipo di armi è presente in importanti musei Italiani, Tedeschi e Francesi. Canne convergenti strombate in volata, cartelle laterali fissate da 5 viti, movimenti esterni con rotini scoperti, calcio dritto in legno di frutto arricchito di inserti in osso incisi, al pomo sportellino scorrevole che contiene la bacchetta di caricamento in ferro. Arma in eccellenti condizioni, restauri. Rarissima, può far paio con quella presente all'armeria reale di Torino scheda 326, lotto da verificare.

A WHEEL-LOCK PISTOL

Italy or Germany, circa 1550

A double-wheel 'terzetta' pistol with over-and-under barrels, the so-called "diapason"; this type of weapon is present in the most important Italian, German and French museums. The barrels converge and are flared at the muzzle, lateral plates fixed with five screws, external movement with uncovered wheels, fruitwood straight butts embellished with engraved bone inserts, pommel presents a sliding compartment that contains the iron loading ramrod. The weapon is in excellent condition, repairs and is extremely rare; it may make a pair with the weapon conserved in the royal armoury of Turin, file no. 326; lot to be examined.

L. 37,5 cm.

€ 6.000/8.000





166

PISTOLA A RIPETIZIONE A PIETRA FOCAIA

Europa centrale, 1660 ca.

Rarissima pistola sistema "KALTHOFF", canna a due ordini scantonata di circa 9 mm. di calibro munita di gioia di bocca e filettata alla culatta, lunga codetta munita di selettori marcata sul piano "H.G.G." autore dell'arma, meccanismo a rotore orizzontale, caricamento mediante rotazione del ponticello che permetteva l'introduzione della cartuccia armando il cane, serbatoio tubolare nel sottocanna, terminale in ottone amovibile che dava accesso a un contenitore per la polvere alloggiato nel calcio, batteria incisa con mostri marini e fiori, cane e martellina intagliati a forma di drago e fogliami. Questa tipologia di armi è di difficile reperibilità, sono pochi gli esemplari conosciuti i KALTHOFF e i loro seguaci produssero tali armi solo per importanti personaggi della corte Danese, Tedesca, Russa e Fiamminga, l'arma si presenta in ottime condizioni ed ha una molla esterna di restauro.

A REPEATING FLINTLOCK PISTOL

Central Europe, circa 1660

An extremely rare "KALTHOFF" system pistol, two-stage faceted barrel of circa 9mm calibre fitted with moulded muzzle and filleted about the breech, long tang fitted with selectors marked on top panel "H.G.G." author of the firearm, horizontal rotating action, loading by rotating the trigger guard that allows the cartridge to be inserted thereby cocking the hammer, tubular magazine in the underbarrel, removable brass terminal to access powder container housed in butt, lock engraved with marine monsters and flowers, hammer and frizzen chiselled with dragon and foliage. This type of weapon is extremely rare and there are very few known examples; Kalthoff and their followers produced such weapons only for important figures in the Danish, German, Russian and Flemish courts; this firearm is in very good condition; the external spring has been repaired.

L. 60,5 cm.

€ 6.500/8.000





167

PISTOLA A RUOTA

Italia del Nord, Brescia, 1650 ca.

Raffinata arma con canna ottagonale marcata alla culatta "GIO BATT FRANCI" fra punti trilobati, fornimenti in ferro, cassa munita di gancio da cintura ornata da delicati ed eleganti merletti a traforo formati a volute e girali, cassa in noce sagomata e scolpita. Rara in eccellenti condizioni.

A WHEEL-LOCK PISTOL

Northern Italy, Brescia, circa 1650

Elegant weapon with octagonal barrel marked at the breech "GIO BATT FRANCI" between trilobed dots, iron mounts, stock fitted with belt hook decorated with delicate and elegant pierced lace motifs in the shape of scrollwork and swirls, shaped and carved walnut stock. Rare and in excellent condition.

L. 45 cm.

€ 4.000/6.000



168

COPPIA DI PISTOLE A PIETRA FOCAIA

Austria, 1760 ca.

Canne a due ordini filettate alle culatte e marcate fra punti trilobati "Lazarino Cominazzo", batterie finemente incise a volute, fornimenti in bronzo dorato al mercurio incisi con busti femminili, scudetti coronati e scene di caccia fra tralci, casse in noce intagliate e scolpite con terminali in corno. Armi in eccellenti condizioni.

A PAIR OF FLINTLOCK PISTOLS

Austria, circa 1760

Two-stage barrels filleted at the breeches and marked amongst trilobed dots "Lazarino Cominazzo", locks are finely engraved with scrollwork, ormolu mounts engraved with female busts, crowned escutcheons and hunting scenes set amidst vine sprays, carved walnut stocks with horn tips. The firearms are in excellent condition.

L. 49,5 cm.

€ 3.500/5.000





169

COPPIA DI PISTOLE A PIETRA FOCAIA

Italia del Nord, Brescia, 1750 ca.

Canne con fettuccia centrale incise alla culatta a fiorami e foglie, firmate fra tralci "GIERONIMO MUTTI", batterie sagomate, filettate e incise a fogliame, fornimenti in ottone decorate a palmette, mascheroni e draghi fitoformi, alle cocce mascheroni grotteschi, casse in radica di noce. Armi in eccellenti condizioni, una delle canne presenta ossidazioni.

A PAIR OF FLINTLOCK PISTOLS

Northern Italy, Brescia, circa 1750

Barrels with central top rib engraved at the breech with floral and foliate motifs, signed between vine sprays "GIERONIMOMUTTI", shaped locks are filleted and engraved with foliage, brass mounts are decorated with palmettes, mascherons and plant-stylised dragons, grotesque mascherons present at the butt plates, walnut burr stocks. The firearms are in excellent condition, one of the barrels presents oxidation.

L. 52 cm.

€ 2.500/3.500



170

PISTOLA A PIETRA FOCAIA

Italia, Granducato di Toscana, 1750 Ca.

Funzionante a semiretrocarica, canna rigata di 13 mm. ca. di calibro munita di gioia di bocca e stemma mediceo alla culatta, batteria piatta finemente incisa a volute scantonata al bordo, fornimenti in acciaio smerlati e incisi, cassa in radica di noce intagliata a fogliami. Rara in eccellenti condizioni.

A FLINTLOCK PISTOL

Italy, Grand Duchy of Tuscany, circa 1750

Semi-breech loading mechanism, rifled barrel in circa 13mm calibre fitted with moulded muzzle and Medici coat-of-arms at breech, flat lock is finely engraved with scrollwork faceted about the edge, scallop-edged and engraved steel mounts, foilate-carved walnut burr stock. Rare and in excellent condition.

L. 27 cm.

€ 1.000/2.000



171

PISTOLA A PIETRA FOCAIA

Europa, Fiandre (?), 1750 ca.

Lunga arma da fonda con canna sormontata da fettuccia centrale, batteria intagliata sagomata e scantonata, fornimenti in ferro sagomati a losanghe intagliati e traforati, cassa in noce scolpita. Eccellenti condizioni.

A FLINTLOCK PISTOL

Europe, Flanders (?), circa 1750

A long saddle weapon with barrel surmounted by a central top rib, shaped and faceted chiselled lock, iron mounts chiselled with lozenge motifs and pierced, carved walnut stock; in excellent condition.

L. 58 cm.

€ 1.500/2.500



172

PISTOLA A PIETRA FOCAIA

Italia del Nord, Brescia, 1740 ca.

L. 51,5 cm.

Canna a due ordini con doppia cornice marcata "LAZARINO COMINAZO" tra punti trilobati, batteria bombata incisa a girali firmata al centro "GIUS. BIANCHO", fornimenti in ferro sagomati e intagliati, cassa in radica di noce scolpita. Eccellenti condizioni, lievi difetti.

A FLINTLOCK PISTOL

Northern Italy, Brescia, circa 1740

Two-stage barrel with double frame marked "LAZARINOCOMINAZO" between trilobed dots, bombé lock is engraved with swirls and signed in the centre "GIUS. BIANCHO"; shaped and chiselled iron mounts, carved walnut burr stock. In excellent condition,

minor defects.

€ 1.000/2.000





173

COPPIA DI PISTOLE A PIETRA FOCAIA

Italia del Nord, 1970

Repliche fedeli prodotte in numero limitato in occasione del bicentenario dell'Indipendenza americana, rappresentano le armi usate dal Generale Washington; canne in bronzo marcate "LONDON" fra volute e girali; batterie munite di sicura al cane firmate "HAWKINS"; fornimenti in argento massiccio decorati a trofei di armi, mascheroni e volute; casse in noce scolpite. Eccellenti condizioni.

A PAIR OF FLINTLOCK PISTOLS

Northern Italy, 1970

Faithful replicas produced in a limited edition on occasion of the bicentenary of American Independence; representing the firearms used by General Washington; bronze barrels marked "LONDON" set amidst scrollwork and swirl motifs; locks fitted with safety catches, hammers signed "HAWKINS", solid silver mounts decorated with trophies-of-arms, mascherons and scrollwork, carved walnut stocks. In excellent condition.

L. 35 cm.

€ 1.200/1.500



174

COPPIA DI PISTOLE A PIETRA FOCAIA

Italia, Regno delle due Sicilie, 1800 ca.

Canne a fettuccia centrale, batterie con marche a toppa in uso nel periodo murattiano e punzonate all'interno con la data "1808", fornimenti in ottone intagliati e incisi, casse in noce con calci zigrinati a buccia di arancio. Rare in ottime condizioni, lievi segni d'uso.

A PAIR OF FLINTLOCK PISTOLS

Italy, Kingdom of the Two Sicilies, circa 1800

Barrels with central top rib, locks with keyhole marks used in the Murattian period and stamped on the inside with the date "1808", engraved and chiselled brass mounts, walnut stocks with milled chequered butts. Rare and in very good condition, minor signs of use.

L. 41 cm.

€ 700/1.000



175

COPPIA DI PISTOLE A PIETRA FOCAIA

Italia, Brescia, 1780 ca.

Canne a due ordini decorate da rimessi in argento e incisioni al primo; batterie firmate "M. LOGGIA"; fornimenti in ferro filettati e intagliati; casse in noce scolpite. Ottime condizioni, lievi difetti.

A PAIR OF FLINTLOCK PISTOLS

Italia, Brescia, circa 1780

Two-stage barrels decorated with silver inlay and engravings at first stage, locks signed "M. LOGGIA"; filleted and chiselled iron mounts, carved walnut stocks. In very good condition, minor defects.

L. 23,5 cm.

€ 900/1.200



176

PISTOLA DA FONDA A PIETRA FOCAIA ALLA ROMANA

Italia del Nord, 1680 ca.

Lunga canna munita di fettuccia centrale incisa alla culatta e alla volata firmata fra tralci e volute "REDEMONTE - BERNARDELLI" (probabilmente Bernardelli Rodomonte); batteria alla romana incisa a mascheroni e volute firmata all'interno "G. BA. PA", attribuibile all'armaiolo Giovan Battista Pajarino informazioni ricavate a pag. 404 e pag. 107 del "Repertorio Storico del Barbiroli"; fornimenti in ferro traforati e cesellati arricchiti da mascheroni a testa leonina; cassa in noce scolpita. Eccellenti condizioni, lievi segni d'uso.

A ROMAN-TYPE FLINTLOCK SADDLE PISTOL

Northern Italy, circa 1680

Long barrel fitted with central top rib engraved at the breech and muzzle signed amongst vinesprays and scrollwork "REDEMONTE - BERNARDELLI" (probably Bernardelli Rodomonte); Roman lock engraved with mascherons and scrollwork signed on the inside "G. BA. PA", attributed to the gunsmith Giovan Battista Pajarino; see pp. 404 and 107 of "Repertorio Storico del Barbiroli"; pierced and chased iron mounts embellished with mascherons and leonine head; carved walnut stock. In excellent condition, minor signs of use.

L. 52,5 cm.

€ 1.200/1.500

FUCILI CIVILI



177

FUCILE A RUOTA

Germania, 1650 ca.

Canna esagonale rigata di 13 mm. di calibro brunita munita di tacca di traguardo a fogliette punzonata alla culatta sul lato sinistro; batteria finemente incisa sul cane con personaggi e scena venatoria fra tralci e volute, copriruota traforato con aquila bicipite circondata da fogliami, al centro della piastra punzone a trifoglio punteggiato; lunga cassa in legno di frutto con patch-box arricchita da intarsi in osso incisi, bacchetta originale; meccanica munita di steker; fornimenti in ferro. Eccellenti condizioni. Bibl.: Catalogo del Museo Nazionale della Baviera pag. 77 N° 54.

A WHEEL-LOCK RIFLE

Germany, circa 1650

Hexagonal rifled blued barrel in 13mm calibre, fitted with leaf sight notch, stamped at breech on left side, lock is finely engraved on dog with figures and hunting scene set amongst vine sprays and scrollwork, wheel cover pierced with two-headed eagle surrounded by foliage, centre of plate presents a pointillé trefoil stamp, fruitwood full stock with patch-box embellished with engraved bone intarsia, original ramrod, set trigger action, iron mounts. In excellent condition. Bibliography: National Museum of Bavaria catalogue, p. 77 no. 54.

L. 149 cm.

€ 2.800/3.500



178

FUCILE A PIETRA FOCAIA

Europa dell'est, 1780 ca.

Elegante canna munita di gioia di bocca a capitello dorata e ornata a fregi rimessi in oro, batteria bombata fornimenti in ottone cassa in noce scolpita. Eccellenti condizioni.

A FLINTLOCK GUN

Eastern Europe, circa 1780

Elegant barrel fitted with moulded muzzle with gilt capital and decorated with gold inlaid decorative motifs, bombé lock, brass mounts, carved walnut stock. In excellent condition.

€ 1.000/1.500

FUCILI MILITARI



179

FUCILE MILITARE

Italia, Stato della Chiesa, 1850

L. 146 cm.

A canna rigata in calibro 18 mm, matricola N°3500, in uso alle truppe pontificie come si evince dal puntino sulla vite di fermo del calciolo, batteria marcata "Beuret Freres Liege", lunga cassa a tre fascette. Eccellenti condizioni.

A MILITARY RIFLE

Italy, Papal States, 1850

Rifled barrel in 18mm calibre, serial number "3500" used by the pontifical troops as can be seen by the dot on the butt plate screw, lock marked "Beuret Freres Liege", full stock with three retaining bands. In excellent condition.

L. 146 cm.

€ 500/800



180

FUCILE A LUMINELLO DI FANTERIA

Europa, 1840 ca.

Ottime condizioni.

L. 138,5 cm.

€ 250/300



181
COLT NAVY
USA, 1851

Matricola 54364 in calibro 36, sulla canna la scritta "ADDRESS SAM.le COLT NEW YORK CITY"; cilindro inciso in maniera netta, fornimenti recanti tracce evidenti di argentatura. Eccellenti condizioni, segni d'uso.

A NAVY COLT REVOLVER
USA, 1851

Serial number 54364 in .36 calibre, barrel presents inscription "ADDRESS SAM.le COLT NEW YORK CITY"; clearly engraved cylinder, mounts bear clear traces of silver. In excellent condition, signs of use.

L. 34,5 cm.

€ 1.500/1.800



182

REVOLVER COLT A DOPPIA AZIONE
USA, 1870 ca.

Matricola 121179 canna in calibro 38 COLT da 4,5' riportante le consuete iscrizioni ed il calibro, sul castello logo Colt. Eccellenti condizioni, segni d'uso.

A DOUBLE-ACTION COLT REVOLVER
USA, circa 1870

Serial number 1211779, barrel in .38 calibre COLT 4,5 bearing the characteristic inscriptions and calibre, Colt logo on frame. In excellent condition, signs of use.

L. 24,5 cm.

€ 1.500/1.800



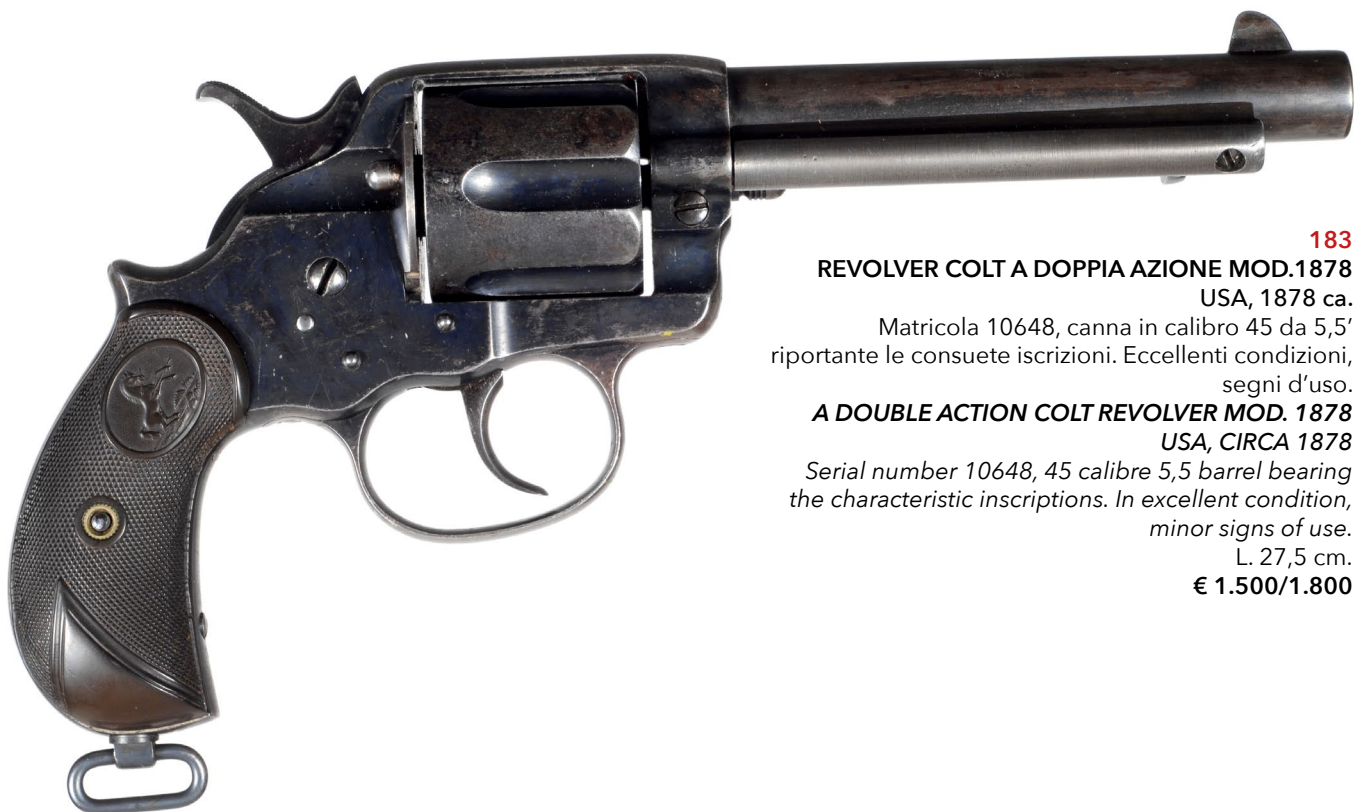

183

REVOLVER COLT A DOPPIA AZIONE MOD.1878

USA, 1878 ca.

Matricola 10648, canna in calibro 45 da 5,5' riportante le consuete iscrizioni. Eccellenti condizioni, segni d'uso.

A DOUBLE ACTION COLT REVOLVER MOD. 1878

USA, CIRCA 1878

Serial number 10648, 45 calibre 5,5 barrel bearing the characteristic inscriptions. In excellent condition, minor signs of use.

L. 27,5 cm.

€ 1.500/1.800

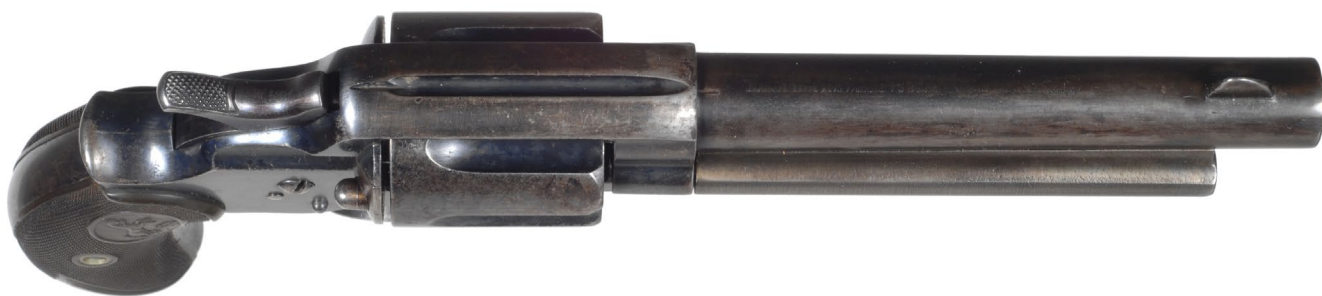

CONDIZIONI DI VENDITA

1. La Casa d'Aste Pananti è incaricata a vendere, in locali aperti al pubblico, gli oggetti affidati in nome e per conto dei mandanti, come da atti registrati all'Ufficio I.V.A. di Firenze. Non potranno farle carico obblighi se non quelli discendenti dal mandato.
2. All'atto dell'aggiudicazione l'acquirente dovrà provvedere al pagamento del prezzo, diritti e quant'altro in contanti, oppure tramite bonifico bancario: UBI BANCA, Sede di Firenze, Piazza Cesare Beccaria, 21 Fl, c/c 424 Pananti Casa d'Aste S.r.l. – ABI 03111 CAB 02800 – CIN L; SWIFT BLOPIT22. - IBAN IT17L031110280000000000424.
 - 2.1 La Casa d'Aste Pananti a propria discrezione, potrà acconsentire a che l'aggiudicatario versi solamente una caparra pari al 30% del prezzo stabilito con l'aggiudicazione, oltre ai diritti d'asta, le spese e quant'altro. In questo caso il completamento del pagamento dovrà avvenire entro e non oltre le ore 18:00 del lunedì successivo alla vendita.
 - 2.2 Dopo il pagamento gli oggetti venduti devono essere ritirati dall'acquirente a sua cura e rischio entro le ore 18:00 del lunedì successivo alla vendita, termine questo ultimo da considerarsi perentorio. La Casa d'Aste Pananti è autorizzata a non consegnare quanto aggiudicato se prima non si è provveduto all'integrale pagamento di quanto dovuto. La consegna del lotto aggiudicato avverrà presso i locali della Galleria Pananti.
 - 2.3 In caso di mancato adempimento nei termini perentori sopra stabiliti sarà facoltà della Casa d'Aste Pananti richiedere l'adempimento.

In caso di inadempimento laddove sia stata versata la caparra di cui al punto 2.1 la Casa d'Aste Pananti avrà la facoltà di chiedere la risoluzione di diritto del contratto di aggiudicazione attraverso semplice comunicazione scritta, trattenendosi, a titolo di penale, le somme già incassate, salvo in ogni caso il diritto al risarcimento del danno ulteriore.

In ogni altro caso di inadempimento la Casa d'Aste Pananti, fermo restando per essa il diritto di risoluzione del contratto con semplice comunicazione scritta, avrà diritto di ottenere il pagamento a titolo di penale forfettariamente predeterminata del 40% del prezzo di aggiudicazione.
3. L'asta sarà preceduta da un'esposizione delle opere durante la quale un responsabile della Casa d'Aste Pananti sarà a disposizione per ogni chiarimento. L'esposizione ha lo scopo di far bene esaminare lo stato di conservazione e la qualità degli oggetti e chiarire eventuali errori e/o inesattezze in cui si fosse incorsi nella compilazione del catalogo. Dopo l'aggiudicazione nessuna contestazione in merito potrà pertanto essere accolta, fatto salvo quanto previsto dal punto 4.
4. Eventuali contestazioni circa l'esattezza delle attribuzioni riportate nel catalogo d'asta dovranno essere mosse a mezzo raccomandata con ricevuta di ritorno da inviare entro e non oltre 8 giorni dalla data di aggiudicazione. Se la contestazione risultasse fondata, sulla base della documentazione che in ogni caso dovrà essere prodotta a cura e spese dell'aggiudicatario, la Casa d'Aste Pananti sarà tenuta esclusivamente al rimborso delle somme già percepite senza interessi, dietro restituzione dei beni aggiudicati, senza alcun ulteriore obbligo di risarcimento a nessun titolo. Infatti la Casa d'Aste Pananti, nella propria qualità di mandataria, non potrà ritenersi responsabile per le attribuzioni ed expertise relativi ai lotti battuti.
5. La Casa d'Aste Pananti, pur adoperandosi con la massima serietà e scrupolosità, non potrà ritenersi responsabile per eventuali errori in cui dovesse incorrere nell'esecuzione di offerte scritte o telefoniche. Pertanto l'offerente, nel compilare l'apposito modulo dovrà accuratamente controllare i numeri dei lotti, le descrizioni e le cifre indicate. La richiesta di partecipazione telefonica sarà accettata esclusivamente se formulata per iscritto almeno 4 ore prima della vendita. La Casa d'Aste Pananti si riserva il diritto di registrare le offerte telefoniche declinando ogni responsabilità nei confronti dell'aggiudicatario in relazione alle offerte formulate telefonicamente.
6. Non sono ammesse contestazioni in merito all'aggiudicazione dei lotti, che viene decisa dal banditore in modo insindacabile.
7. Durante la gara il direttore della vendita ha la facoltà di riunire o di separare i lotti. Lo stesso, in qualità di mandatario, potrà compiere tutte quelle attività per il migliore espletamento del mandato.
8. L'acquirente, oltre al prezzo di aggiudicazione, dovrà corrispondere il 25% dello stesso, per diritti d'asta, spese ed IVA.
- 8.1 Il ritiro immediato del bene sarà possibile dopo l'effettivo pagamento che dovrà avvenire in contanti, con assegno circolare, bancario o bonifico.
9. Le stime relative al possibile prezzo di vendita, stampate sotto la descrizione dei lotti riportati nel catalogo, sono espresse in Euro e non comprendono i diritti d'asta previsti al punto 8. Tuttavia, essendo tali stime effettuate con largo anticipo rispetto alla data dell'asta, potranno essere soggette a revisione, che verrà adeguatamente comunicata al pubblico durante l'asta.
10. Il presente regolamento viene accettato automaticamente da tutti coloro che concorreranno alla vendita all'asta. I partecipanti alla vendita dichiarano che ogni eventuale controversia derivante dal presente atto sarà deferita in via esclusiva alla cognizione del Foro di Firenze, accettando contestualmente in tal modo l'esclusiva giurisdizione italiana.

R E G O L A M E N T O

1. Le condizioni di vendita sono quelle specificate sul catalogo dell'asta.
2. L'offerta per corrispondenza equivale all'alzata di mano in sala.
All'aggiudicazione andrà aggiunto il 25% quale diritti d'asta compresa IVA ove previsto (dalla norma di legge).
3. L'offerta per corrispondenza sarà valida fino a che sarà uguale o superiore al massimo prezzo battuto in sala.
4. Nel caso ci giungessero, per una stessa opera, più offerte di pari importo, l'opera verrà aggiudicata alla prima offerta pervenutaci.

L'INDISCRETO

GALLERIA PANANTI  CASA d'ASTE
D A L 1 9 6 8

.....
rivista • di • approfondimento • • •
culturale • • • su • arte • scienza •
cultura pop • edizioni • Pananti • •
.....
.....
• • • • www.indiscreto.org • • • •
.....



GALLERIA PANANTI  CASA d'ASTE
D A L 1 9 6 8

Palazzo Peruzzi de' Medici - Via Maggio, 28/A - 50125 Firenze- Tel. +39 055 2741011 - Fax +39 055 2741034

www.pananti.com